- 4 portas armários e plataforma de topo para a organização e armazenamento.
- 4 interlayers para o armazenamento, em que três camadas pode ser removível.
- Corpo de madeira MDF com superfície frontal espelhado.
- Derrubar pacote com forte espuma poli e na embalagem.
- Fácil montagem com manual de instruções foto impressa.

Goodlife
Houseware Ltd

GLS18800BK

Goodlife
Houseware Ltd

GLS18800BK

Goodlife
Houseware Ltd

GLS18800BK

Product Features

Nome de Produção	Armário de sapatos de madeira com espelho	**Marca**	Goodlife
Item No.	GLS18800		
Tamanho do produto	W120 * W34 * D100 (Inch: W47.2 * D13.4 * H39.4)		
Cores	Branco, preto, marrom, cor de madeira		
Função	Roupas, sapatos, todo o armazenamento de material e organizar, para quarto, sala, banheiro, bengaleiro.		
Material	UE-padrão MDF com melamina		
Tamanho do pacote	Carton A: 128 * 39 * 13,5 centímetros (Inch: 50,39 * 15,35 * 5,20) Carton B: 107 * 37 * 24,5 centímetros (Inch: 42,13 * 14,57 * 9,65)		
Pacote	KD embalagem, 1Piece por 2 caixas de papelão, Espuma de poli protector, Caixa mestra forte.		

Carton CBM	0.163m³			**N.W. / G.W.**	kg
20GP	172 peças	**40HQ**	417 peças	**MOQ**	100 peças

Material

Certificates

Our team

Goodlife
深圳美乐美生活用品有限公司
Shenzhen Goodlife Houseware Co.,Ltd.
深圳鼓菜家具有限公司
Shenzhen Goodlife Furniture Co.,Ltd.

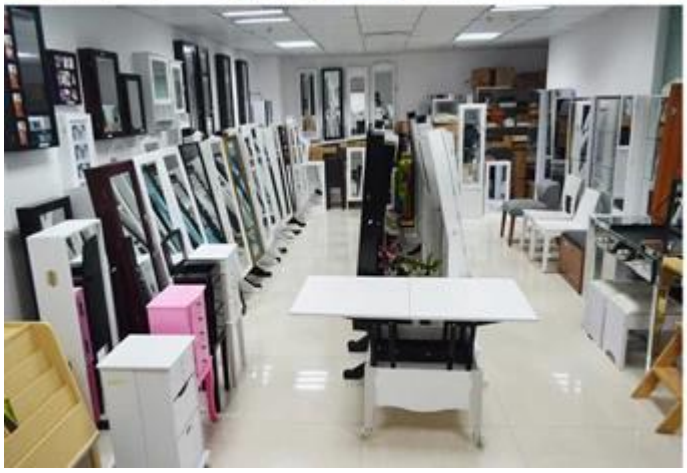

Os nossos serviços a empresas:

1. Seu inquérito relativo a nossos produtos ou preços será respondido em 12 horas, em data a trabalhar.
2. Experiência de vendas responder sua pergunta e dar-lhe serviço de negócio relacionado.
3. OEM & amp; ODM são bem-vindos, nós temos a experiência mais de 10 anos trabalhando com o projeto do OEM.
4. Nós estamos olhando para o exclusivo de vendas da nossa ODM espelho de madeira armário de jóias.
5. vendas agente exclusivo de vendas direita foram de proteção.

A informação de pacote:

1. Formação de polyfoam para o pacote de pós
2. 6 lado forte polyfoam são usados para o pacote de segurança durante o transporte.
3. kit montado e manual do usuário estão disponíveis para cada gabinete.

Lead time de produção

1. 25 ~ 50 dias após o depósito recebido.
2. normal na linha de produção lead time de produção é 15 dias após o depósito recebido.

Hot Selling

GLD17047

GLD13315

GLD14740

GLD15315

GLD15347

GLD08012

GLD08055

GLD08057

GLD08067

GLD14737WH

GLD12210BR

GLD12212BK

GLD13319BR

GLD15330WH

GLD13323WH

GLD13334WH

GLD13328WH

GLD08056WH

GLD13310WH

100% HOT SALE
GLS11325WH
100% HOT SALE
GLS18703BR
100% HOT SALE
GLS18812TK
100% HOT SALE
GLS18715WH