- Comprimento total espelho de vestir e jóias armário de armazenamento combinado.
- Muito espaço dividido e organizadores perfeitos para o armazenamento de jóias.
- Andar de pé.
- Pacote seguro com espuma e caixa forte.
- Manual de instruções de montagem Impresso incluído.

Goodlife
Housewares Ltd
GLD17047WH

Goodlife
Housewares Ltd
GLD17047WH

Goodlife
Housewares Ltd
GLD17047WH

Goodlife
Housewares Ltd

GLD17047WH

Product Features

Nome de Produção	Em pé de madeira jóias do armário com espelho de corpo inteiro	**Marca**	Boa Vida
Item Número.	GLD17047		
Tamanho do produto	H170 * W34 * D32 CM (Inch: H66.9 * W18.1 * D18.5)		
Cores	Branco, preto, marrom, cereja, rosa, azul, prata, dourado		
Função	Pavimento em pé; Para a composição / jóias / chaves / acessórios pessoais organizar e armazenamento.		
Material	Pintura Eco-friendly; MDF UE-padrão		
Organizador detalhes	earing titular; ganchos de colar; titular anel de dedo; organizadores dividido;		
Tamanho do pacote	143 * 53 * 19CM (Inch: 56,30 * 20,87 * 7,48)		

Pacote	Pacote KD; 1piece por um saco de PE; 1piece por 1 caixa; Espuma de poli protector; forte caixa mestra				
Carton CBM	0.144m³			**N.W. / G.W.**	17kgs / 19 kg
20GP	194pcs	**40HQ**	472pcs	**MOQ**	300 pcs

Workmanship And Package

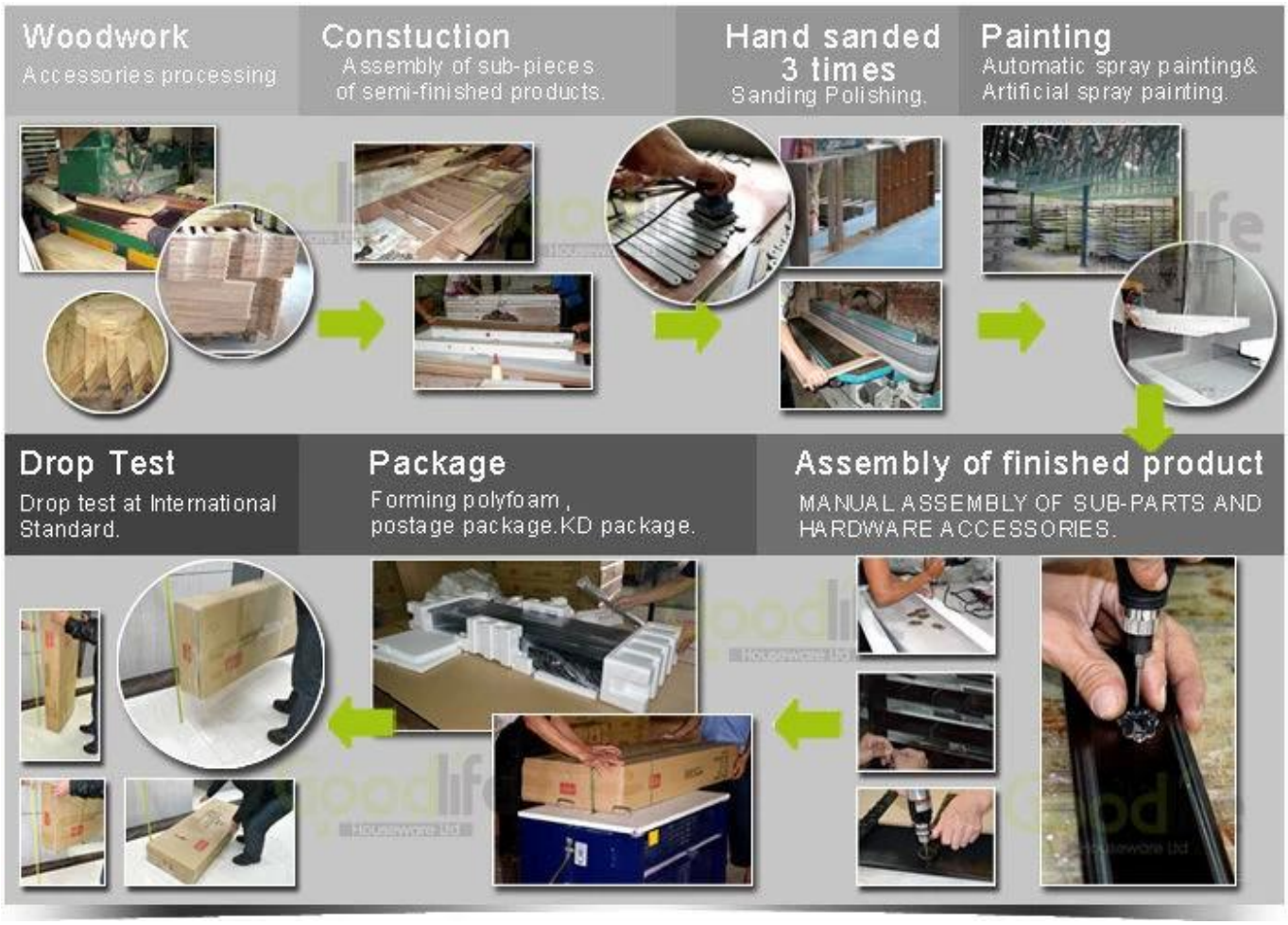

Material

Certificates

Our team

Goodlife
深圳美乐美生活用品有限公司
Shenzhen Goodlife Houseware Co.,Ltd.
深圳鼓菜家具有限公司
Shenzhen Goodlife Furniture Co.,Ltd.

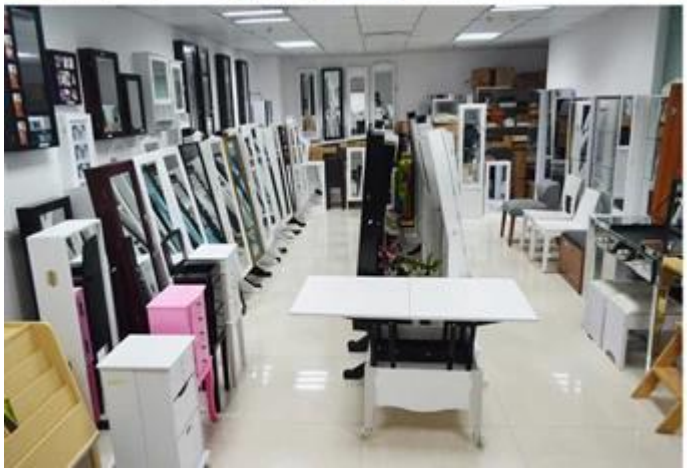

Os nossos serviços a empresas:

1. Seu inquérito relativo a nossos produtos ou preços será respondido em 12 horas, em data a trabalhar.
2. Experiência de vendas responder sua pergunta e dar-lhe serviço de negócio relacionado.
3. OEM & amp; ODM são bem-vindos, nós temos a experiência mais de 10 anos trabalhando com o projeto do OEM.
4. Nós estamos olhando para o exclusivo de vendas da nossa ODM espelho de madeira armário de jóias.
5. vendas agente exclusivo de vendas direita foram de proteção.

A informação de pacote:

1. Formação de polyfoam para o pacote de pós
2. 6 lado forte polyfoam são usados para o pacote de segurança durante o transporte.
3. kit montado e manual do usuário estão disponíveis para cada gabinete.

Lead time de produção

1. 25 ~ 50 dias após o depósito recebido.
2. normal na linha de produção lead time de produção é 15 dias após o depósito recebido.

Hot Selling

GLD17047

GLD13315

GLD14740

GLD15315

GLD15347

GLD08012

GLD08055

GLD08057

GLD08067

GLD14737WH

GLD12210BR

GLD12212BK

GLD13319BR

GLD15330WH

GLD13323WH

GLD13334WH

GLD13328WH

GLD08056WH

GLD13310WH

100% HOT SALE
GLS11325WH
100% HOT SALE
GLS18703BR
100% HOT SALE
GLS18812TK
100% HOT SALE
GLS18715WH