- Vestir espelho de corpo inteiro e de armazenamento de jóias armário combinado
- Muito espaço dividido e organizadores perfeitos para guardar jóias e acessórios.
- Pacote montado com espuma e caixa forte.
- Manual de instruções impresso incluído para a montagem fácil.

Goodlife
Houseware Ltd
GLD12219WH

Goodlife
Houseware Ltd
GLD12219WH

Product Features

Nome de Produção	Madeira sobre o espelho da porta do armário de jóias	**Marca**	Goodlife
Item No.	GLD12219		
Tamanho do produto	H122 * W37 * D9.5CM (Inch: H48.03 * * W14.57 D3.74)		
Cores	Branco, preto, marrom, prata, dourado		
Função	Pendurar Porta para / jóias / chaves / acessórios pessoais e organizar o armazenamento de maquiagem		
Material	Pintura Eco-friendly; MDF UE-padrão		

Detalhes Organizador	titular brinco; titular colar; titular anel de dedo; 5 bandejas de organizador				
Tamanho do pacote	132X43X15.5 CM (Polegadas: 51,97 * 16,93 * 6,1)				
Pacote	Pacote montado, saco poli, espuma espuma poli; forte caixa mestra; 1pc por a caixa.				
Carton CBM	132X43X15.5 CM = 0.088m³			**N.W. / G.W.**	13kgs /15kgs
20GP	310pcs	**40HQ**	770pcs	**MOQ**	200 peças

Workmanship And Package

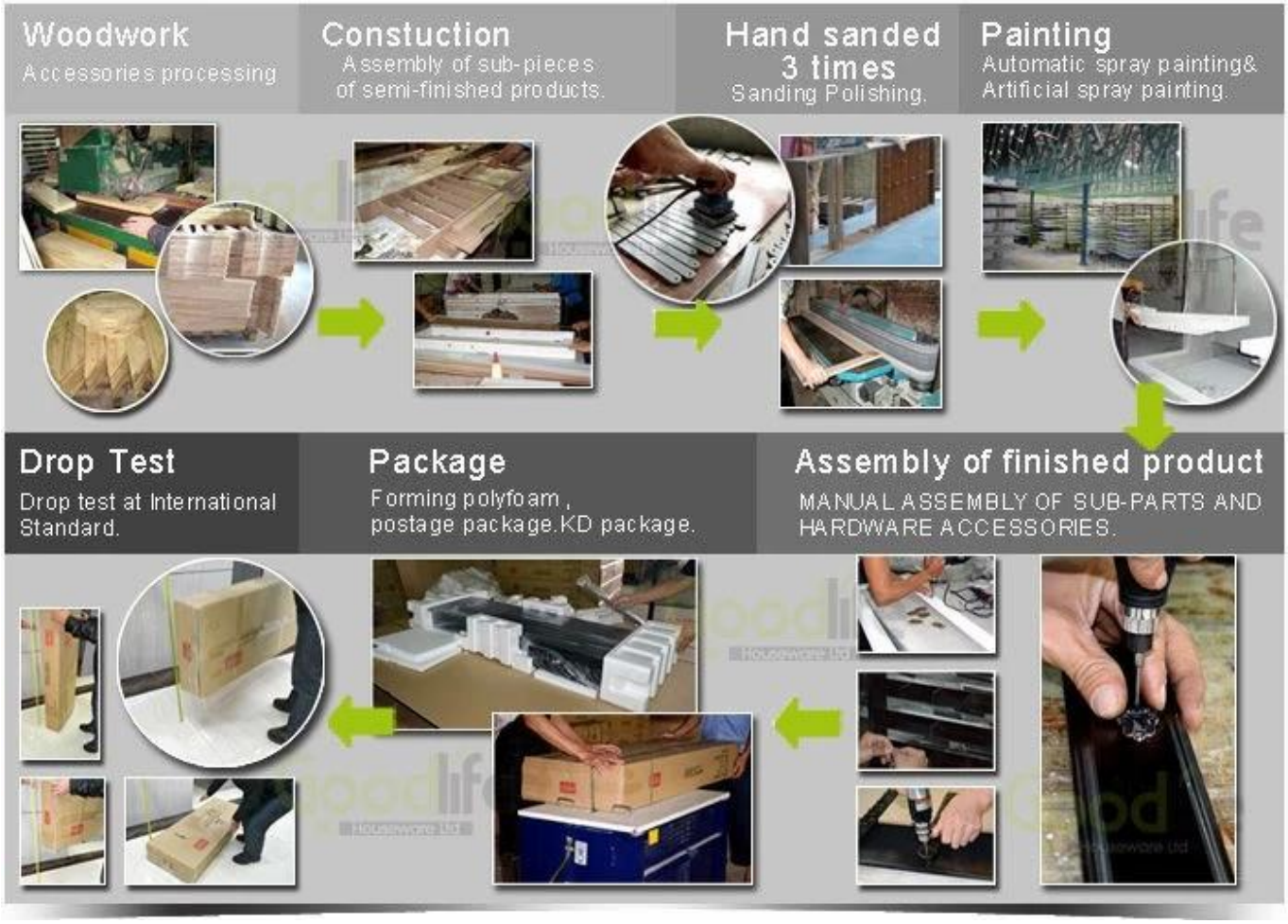

Material

Certificates

SGS
FSC

SGS

SGS

SGS

Our team

目标
团结

Goodlife®
深圳美乐美生活用品有限公司
Shenzhen Goodlife Houseware Co.,Ltd.
深圳鼓菜家具有限公司
Shenzhen Goodlife Furniture Co.,Ltd.

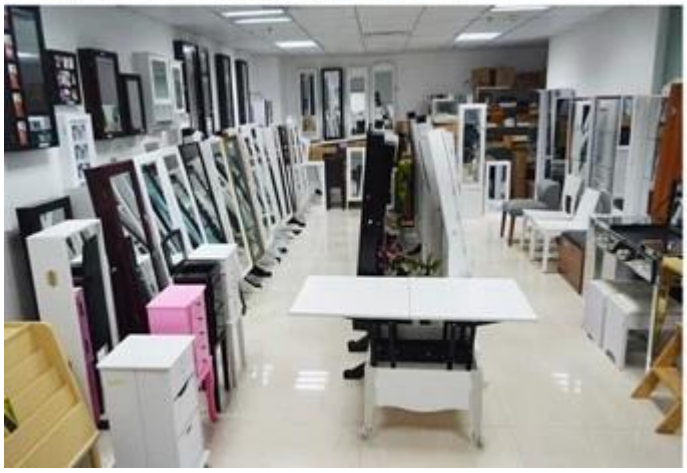

Nossos serviços a empresas:

1. Seu inquérito relativo a nossos produtos ou preços será respondido em 12 horas na data trabalhando.
2. vendas Experiência responder sua pergunta e dar-lhe serviço de negócio relacionado.
3. OEM & amp; ODM são bem-vindos, nós temos uma experiência de mais de 10 anos trabalhando com o projeto do OEM.
4 Nós estamos olhando para a venda exclusiva de nosso ODM espelho de madeira armário de jóias.
5. vendas agente exclusivo de vendas direita foram proteger.

A informação de pacote:

1. Formando polyfoam para o pacote de pós
2.-6 lado forte polyfoam são usados para o pacote de segurança durante o transporte.
3. kit montado e manual do usuário estão disponíveis para cada gabinete.

Lead time de produção

1. 25 ~ 50 dias após o depósito recebido.
2. normal na linha de produção lead time de produção é 15 dias após o depósito recebido.

Hot Selling

GLD17047

GLD13315

GLD14740

GLD15315

GLD15347

GLD08012

GLD08055

GLD08057

GLD08067

GLD14737WH
GLD12210BR
GLD12212BK
GLD13319BR
GLD15330WH

GLD13323WH
GLD13334WH
GLD13328WH
GLD08056WH
GLD13310WH

Amostra
Q: Como eu poderia obter amostras espelho do armário de jóias?
A: amostra Se você precisa de ordem da amostra para verificar a qualidade, há carga da amostra e frete expresso, Começaremos depois recebeu a carga da amostra.
Se você é de EUA, podemos enviá-los a partir de EUA armazém.
Q: Onde está o seu armazém EUA?
1960 Williams Rua #D San Leandro CA 94577
Q: Posso obter a base de amostra armário de jóias em nosso próprio projeto.
A: Nós podemos fazer a amostra de OEM, precisamos de informações de exigir especificação, material, cor projeto para trabalhar sobre o preço, depois de confirmar a acusação preço e amostra, começamos a trabalhar na amostra.
Q: Qual é o tempo da amostra jóias do armário espelhado chumbo.
R: Nosso modelo existente prazo de execução da amostra ODM 3 a 5 dias, OEM Prove o prazo de 10 ~ 15 dias.
P. O tipo de pacote de espelho armário de jóias.
A: Certifique-se de enviar a amostra por expresso é a segurança, sem danos, acrescentamos a caixa de madeira para toda a amostra grátis.
Produção
Q: Como colocar uma ordem para armário com espelho de jóias?
A: Por favor, envie o seu número de item de ordem e quantidade de cada cor por e-mail, iremos enviar de volta o contrato de venda com a assinatura, depois de tanto comfirm os detalhes e enviar o deposite, vamos strart para trabalhar no fim. precisamos seguintes informações para a realização de toda a ordem.
Informação da firma - nome da empresa, endereço com aeroporto de destino código postal, número de telefone, número de fax ou porto marítimo.
Informações sobre o produto - números de itens e modelo, quantidade de cor, preço unitário
Requisitos de pacote, layout de caixa mestra, etiqueta de código de barras, etc.
Contactos informações do transitário

Q: Será que podemos ter o nosso logótipo na embalagem de produção?
A: Sim, nós podemos aceitar 2 cores impressas na caixa master de forma gratuita, de código de barras da etiqueta também são aceitáveis. Etiqueta colorida precisa custo adicional, a produção não pode imprimir o logotipo em pequena quantidade.

Q: Qual é o lead time de produção.
A: 1) armário com espelho de jóias em tempo modelo chumbo regular é 20-35 dias após recebido o deposite.
2) Novo modelo de tempo de execução: deposite 25 ~ 40 dias após recebido.
Q: Podemos ter a furmigation para liberação.
R: Nossa empresa pode fazer a furmigation para todos os clientes, a cotação já incluindo, sem custo adicional.

Pagamento

Q: Qual é o seu prazo de pagamento.
A: 30% deposite 70% projecto BL à vista.
Q: Qual é a sua conta bancária?
A: 1) Para o pagamento da encomenda, usamos a nossa Hongkong Goodlife Houseware Co., Ltd. conta bancária para receber o pagamento.
2) Nós aceitamos o paypal ou visto para a carga da amostra ou a ordem pequena.
3) Temos conta RMB se você pode pagar RMB Yuan.
4) factura de IVA custo adicional é de 10% do preço FOB.