- 6 portas armários para sapatos e tudo organizadora material e armazenamento.
- 9 intercamadas para o armazenamento, em que seis camadas podem ser removível.
- Espelho grande para vestir.
- Derrubar pacote com espuma de poli protegido e caixa forte.
- Fácil montagem com manual de instruções foto impressa.

Goodlife
Houseware Ltd
GLS16622WH

Goodlife
Houseware Ltd
GLS16622WH

Goodlife
Houseware Ltd
GLS16622WH

Goodlife
Houseware Ltd
GLS16622WH

Goodlife
Houseware Ltd
GLS16622WH

Goodlife
Houseware Ltd
GLS16622WH

Goodlife
Houseware Ltd
GLS16622WH

Product Features

Nome de Produção	Madeira armário espelhado de armazenamento de madeira	**Marca**	Boa Vida
Item No.	GLS16622		
Tamanho do produto	W63 * D31.5 * H182cm (Inch: W24.8 * D12.4 * H71.7)		
Cores	Branco, preto, marrom, cor de madeira etc.		
Função	Roupas, sapatos, todo o armazenamento e material organizar, por quarto, sala, casa de banho, bengaleiro.		
Material	UE-padrão MDF Eco-friendly com melamina		
Tamanho do pacote	A: 69 * 41,5 * 21 CM (Inch: 27,17 * 16,34 * 8,27) B: 181 * 36 * 14.5cm (Inch: 71,26 * 14,17 * 5,71)		

Embalagem	KD embalagem, 1Piece por 2 caixas, Poly espuma para proteger, Caixa mestra forte.				
Carton CBM	0.155m³			**N.W. / G.W.**	
20GP	181 peças	**40HQ**	440 peças	**MOQ**	100 peças

Workmanship And Package

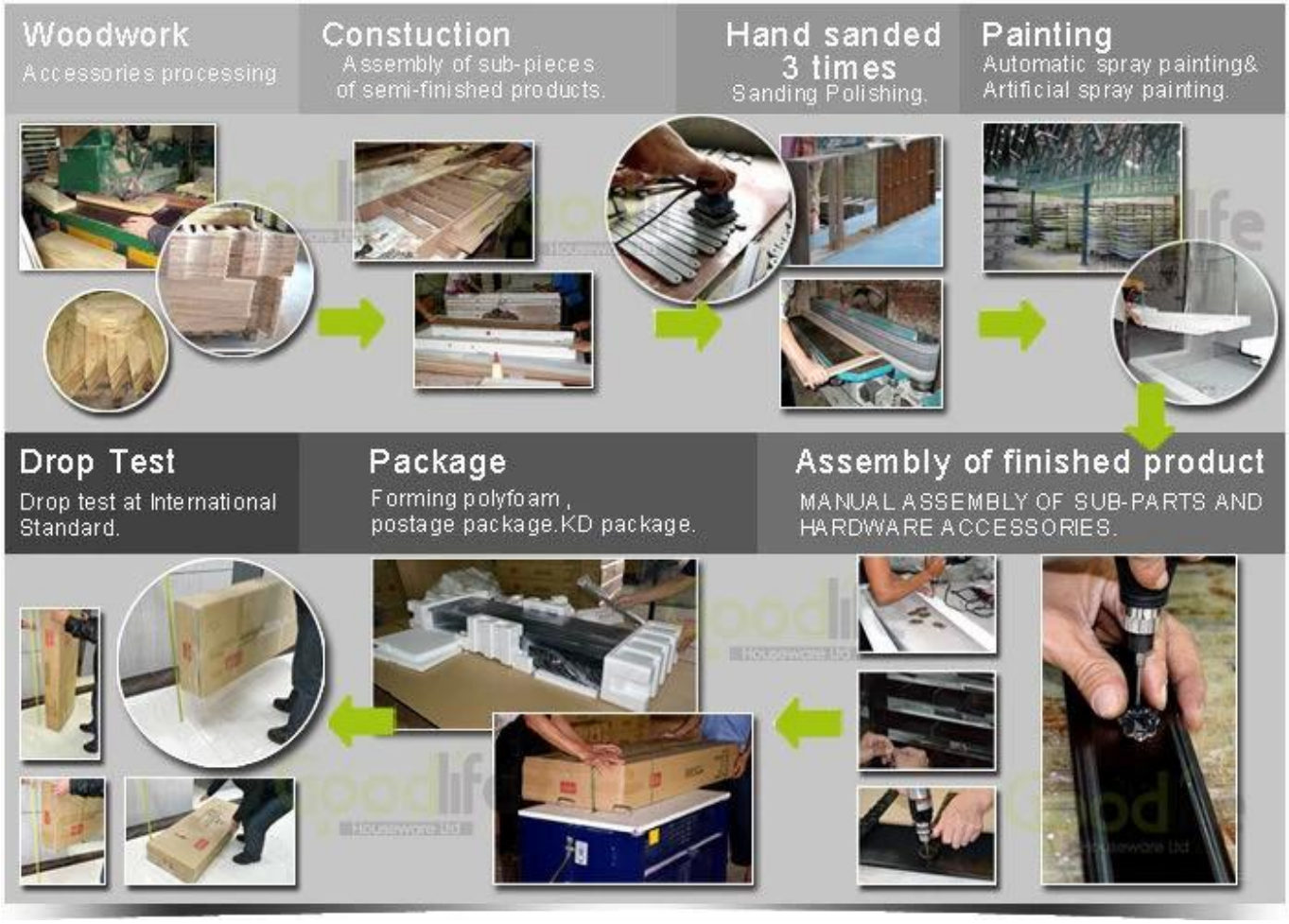

Material

Certificates

Our team

Goodlife
深圳美乐美生活用品有限公司
Shenzhen Goodlife Houseware Co.,Ltd.
深圳鼓菜家具有限公司
Shenzhen Goodlife Furniture Co.,Ltd.

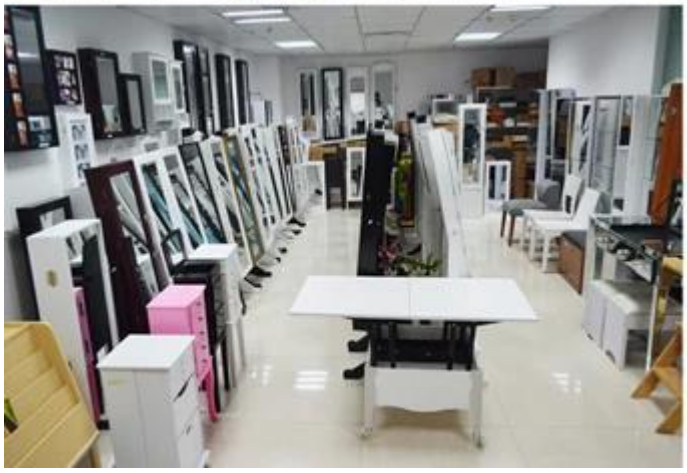

Os nossos serviços a empresas:

1. Seu inquérito relativo a nossos produtos ou preços será respondido em 12 horas na data de trabalho.
2. Experiência de vendas responder sua pergunta e dar-lhe serviço de negócio relacionado.
3. OEM & amp; ODM são bem-vindos, nós temos a experiência mais de 10 anos trabalhando com projeto de OEM.
4. Nós estamos olhando para a venda exclusiva de nossa ODM espelho de madeira armário de jóias.
5. Vendas As vendas agente exclusivo direito ter sido proteção.

A informação de pacote:

1. Formação de polyfoam para o pacote pós
2. 6-lado forte polyfoam são usados para o pacote de segurança durante o transporte.
3. kit montado e manual do usuário estão disponíveis para cada gabinete.

Lead time de produção

1. 25 ~ 50 dias após o depósito recebido.
2. normal na linha de produção lead time de produção é 15 dias após o depósito recebido.

Hot Selling

GLD17047

GLD13315

GLD14740

GLD15315

GLD15347

GLD08012

GLD08055

GLD08057

GLD08067

GLD14737WH

GLD12210BR

GLD12212BK

GLD13319BR

GLD15330WH

GLD13323WH

GLD13334WH

GLD13328WH

GLD08056WH

GLD13310WH

100% HOT SALE
GLS11325WH
100% HOT SALE
GLS18703BR
100% HOT SALE
GLS18812TK
100% HOT SALE
GLS18715WH