SOLUTIONS FOR YOUR GOODLIFE!

1 de corpo inteiro espelho 5 prateleira camada sapato, branco disponíveis, cor preta.
2. Max armazenamento pode sapatos 50 pares senhora, com 5 gavetas espelho, cada gaveta com 2 camad as.
Design elegante 3 Espelho grande, e boa aparência.
4 Dentro e de alta qualidade da madeira fora melamina MDF.
5. Pode ser alterado para 4 sapateira, três sapateira, 2 sapateira e uma sapateiras.
6. pacote KD conservar o frete e evitar os danos do espelho.
7 Fácil montar com instruções manu cor clara.

Design And Color

Goodlife
Houseware Ltd

GLS17024WH

Goodlife
Housewares Ltd

GLS17024WH

Product Features

Produção & nbsp; Nome	espelho de corpo inteiro 5 camada sapateira	**Marca**	Goodlife
Item & nbsp; No	GLS17024		
Cores	Branco, preto, marrom, cor de teca		
Materiais	MDF & nbsp; com & nbsp; melamina		
MDF & nbsp; painel & nbsp; partes	34 & nbsp; pcs & nbsp; painéis		
Hardware & nbsp; cabendo	Plastic shoe rack , hardware fitting, falling prevention screw etc		
Compartimento	5 gavetas espelho	Cada & nbsp; gaveta espelho com 2 camadas	
Dimensão	Whole & nbsp; tamanho	H170 * & nbsp; L63 ** W24cm	H66.9"* L24.8"* W9.4"
	Cada & nbsp; pequeno espelho & nbsp; tamanho	L59 * & nbsp; W32 * D0.3cm	L23.2"* W12.6"* D0.12"
	Embalagem & nbsp; tamanho 2 & nbsp; carton & nbsp; / um & nbsp; set	A: 174 * 26 * 14,5 centímetros B: 69 * 41.5 * 19cm	R: 68,5"* 10.2"* 5.7" B: 27,2"* 16,3"* 7.5"

Pacote	2 & nbsp; caixas & nbsp; um & nbsp; set, & nbsp; Formando & nbsp; isopor & nbsp; pacote & nbsp; de & nbsp; espelho,A = A & nbsp; double & nbsp; parede & nbsp; forte & nbsp; mestre & nbsp; carton				
Carton & nbsp; CBM	0.101CBM	**N.W. / G.W.**	45KGS / 49KGS		
20GP	225pcs	**40HQ**	550pcs	**MOQ**	1 & nbsp; peça

Workmanship And Package

Material

Certificates

Supplier Assessment
Supplier Assessment Certificate

SGS
Chain-of-Custody
FSC

SGS

SGS

SGS

Our team

目标
团结

Goodlife
深圳美乐美生活用品有限公司
Shenzhen Goodlife Houseware Co.,Ltd.
深圳鼓莱家具有限公司
Shenzhen Goodlife Furniture Co.,Ltd.

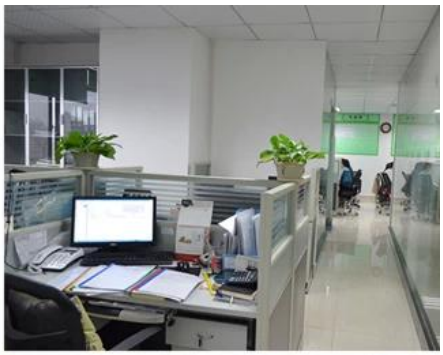

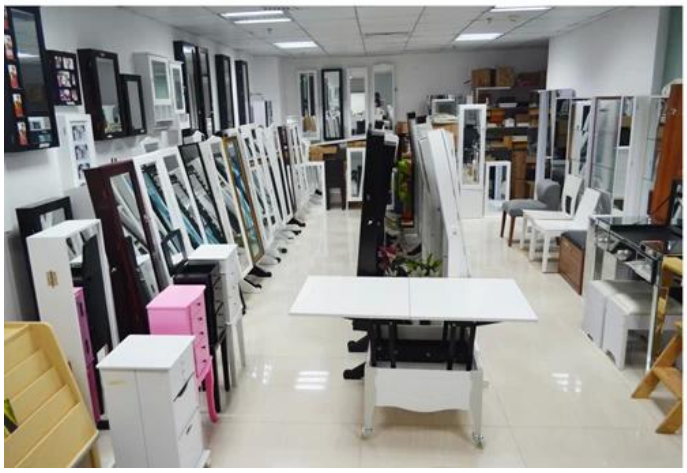

Nossos serviços a empresas:

1. Seu inquérito relativo a nossos produtos ou preços será respondido em 12 horas na data trabalhando.
2. vendas Experiência responder sua pergunta e dar-lhe serviço de negócio relacionado.
3. OEM & amp; ODM são bem-vindos, temos mais de 10 anos de experiência trabalhando com o projeto do OEM.
4 Nós estamos olhando para o exclusivo de vendas do nosso ODM espelho do armário de madeira da jóia.
5. vendas agente exclusivo de vendas direita foram proteger.

A informação de pacote:

1. Formando polyfoam para o pacote de pós
2. 6 lados forte polyfoam para o pacote de segurança durante o transporte.
3. kit Assembley e manu usuário estão disponíveis para cada gabinete.

Lead time de produção

1. 25 ~ 50 dias após o deposite recebido
2. normal na linha de produção tempo Produção de chumbo é 15 dias após o depósito recebido.

Hot Selling

GLD17047 GLD13315 GLD14740 GLD15315 GLD15347

GLD08012 GLD08055 GLD08057 GLD08067

100%
HOT SALE
GLD14737WH

100%
HOT SALE
GLD12210BR

100%
HOT SALE
GLD12212BK

100%
HOT SALE
GLD13319BR

100%
HOT SALE
GLD15330WH

100%
HOT SALE
GLD13323WH

100%
HOT SALE
GLD13334WH

100%
HOT SALE
GLD13328WH

100%
HOT SALE
GLD08056WH

100%
HOT SALE
GLD13310WH

100% HOT SALE
GLS17011WT
100% HOT SALE
GLS17122WH
100% HOT SALE
GLS17017WH
100% HOT SALE
GLS17022WH
100% HOT SALE
GLS18812WT