1) armário de sapatos de madeira em foshan cor marrom sapato espelhado armário, ele tem branco, preto, cinza marrom.
2) Pode ser montado a 5 gavetas armário de sapatos, também pode ser usado como dois conjuntos de sapateiras, 2 gavetas + 3 gavetas.
3) total pode armazenar cerca de 25 pares de sapatos.
4) Espelho grande design elegante, e com bom aspecto
5) Dentro e de alta qualidade da madeira no exterior melamina MDF.
6) Pode ser alterado para 4 gavetas, 3 gavetas, 2 gavetas e gavetas 1 ..
7) Pacote Assembleia pode salvar frete e evitar os danos do espelho.
8) Fácil montar com instruções manu clara.
9) É disponível branco, preto, marrom, cor, personalizar a cor é aceitável.

Goodlife
Housewar

GLS17028BR

Goodlife
Houseware Ltd

GLS17028BR

Goodlife
Housewares Ltd

GLS17028BK

GLS17028BK

Product Features

Nome do produto	armário de sapatos de madeira em foshan cor marrom espelhada Sapateira			Marca	Goodlife
Item No	GLS17028				
Cores	Branco, preto, marrom, personalizar a cor é aceitável.				
Materiais	MDF com melamina				
Partes do painel de MDF	27 pcs painéis				
Montagem Hardware	Plástico de hardware armário de sapatos de montagem, três-em-um hardware de montagem, parafuso prevenção queda				
Compartimento	2 gavetas			Cada gaveta Max prender cinco pares de sapatos	
	3 gavetas			Cada gaveta max segurar 5 pares de sapatos	
Dimensão	Tamanho inteiro	L63 * W20 * H170cm			H67.7''*L24.8''* W7.8''
	Tamanho 3drawers	H104 * L63 * W20cm			H40.9 "* L24.8" * W7.8 "
	Tamanho 2drawers	H66 * L63 * W20cm			H26.2 "* L24.8" * W7.8 "
	Cada tamanho de espelho gaveta	L59 * W32 * D0.3cm			H23.2''* L12.6''* W0.12''
	Tamanho da embalagem	69 * 41,5 * 19,5 centímetros 126 * 23 * 20cm			27''* 16,3'* 6.8'' 48.8''* 9''* 8.2"
Pacote	2 caixas de um conjunto, Formação pacote de isopor de espelho, 18kgs formando polyfoam, A = Uma forte muralha caixa master de casal pode passar o teste de queda da caixa padrão internacional				
Carton CBM	0.11		N.W. / G.W.	35 / 37,5	
20GP	254pcs	40HQ	618pcs	MOQ	1 peça

Workmanship And Package

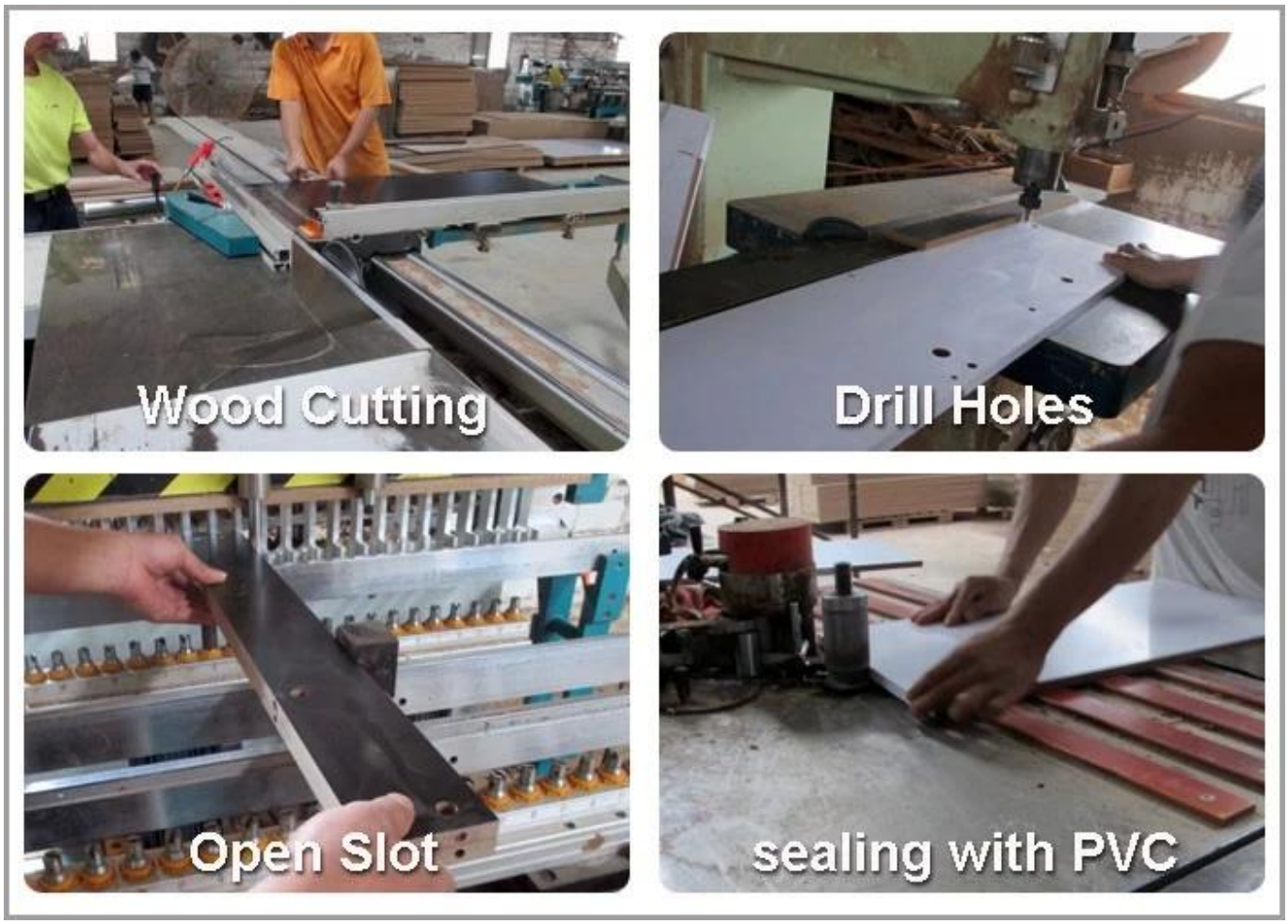

Material

Certificates

Supplier Assessment
Supplier Assessment Certificate

SGS
Chain-of-Custody
FSC

SGS

SGS

SGS

Our team

目标
团结

Goodlife
深圳美乐美生活用品有限公司
Shenzhen Goodlife Houseware Co.,Ltd.
深圳鼓莱家具有限公司
Shenzhen Goodlife Furniture Co.,Ltd.

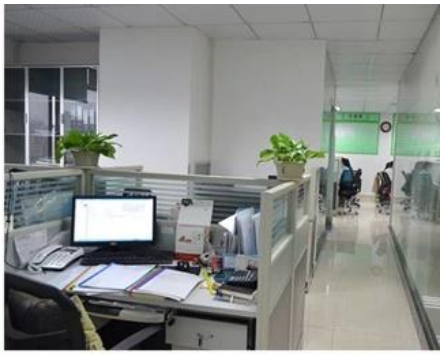

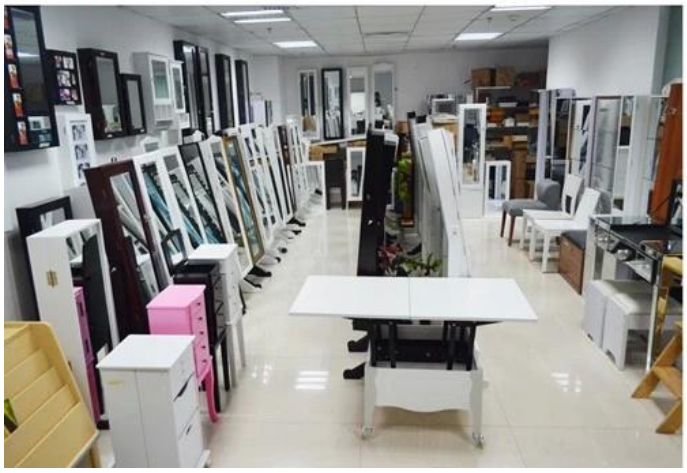

Nossos serviços a empresas:

1. Seu inquérito relativo a nossos produtos ou preços será respondido em 12 horas na data trabalhando.
2. vendas Experiência responder sua pergunta e dar-lhe serviço de negócio relacionado.
3. OEM & amp; ODM são bem-vindos, temos mais de 10 anos de experiência trabalhando com o projeto do OEM.
4 Nós estamos olhando para o exclusivo de vendas do nosso ODM espelho de madeira armário de jóias.
5. vendas agente exclusivo de vendas direita foram proteger.

A informação de pacote:

1. Formando polyfoam para o pacote de pós
2. 6 lados forte polyfoam para o pacote de segurança durante o transporte.
3. kit Assembley e manu usuário estão disponíveis para cada gabinete.

Lead time de produção

1. 25 ~ 50 dias após o deposite recebido
2. normal na linha de produção tempo Produção de chumbo é 15 dias após o depósito recebido.

Hot Selling

GLD17047 GLD13315 GLD14740 GLD15315 GLD15347

GLD08012 GLD08055 GLD08057 GLD08067

100% HOT SALE
GLD14737WH
GLD12210BR
GLD12212BK
GLD13319BR
GLD15330WH

100% HOT SALE
GLS17011WT
GLS17122WH
GLS17017WH
GLS17022WH
GLS18812WT