1 ajustável sapateira de madeira, disponível cor branco, preto e marrom.

2. Max armazenamento pode sapatos 20 pares senhora, com placa de prateleira de madeira móveis.

3 O design elegante e bonito.

4 Dentro e fora de melamina de alta qualidade MDF.

5 A placa MDF é processado por mothproofing e madeira de preservação. A faixa de borda é PVC.

6. pacote KD conservar o frete e evitar danos.

7 Fácil montar com instruções claras de cor para a instalação.

Goodlife
Houseware Ltd

GLS17011WT

Goodlife
Houseware Ltd

GLS17011WT

Goodlife
Houseware Ltd

GLS17011WT

Goodlife
Houseware Ltd

GLS17011WT

Product Features

Produção & nbsp; Nome	Wooden & nbsp; espelho & nbsp; sapato & nbsp; gabinete	**Marca**	Goodlife
Item & nbsp; No	GLS17011		
Cores	Branco, preto, marrom, & nbsp; personalizar cor & nbsp; é & nbsp; aceitável.		
Materiais	MDF & nbsp; com melamina		
Hardware & nbsp; cabendo	Metal & nbsp; alças, hardware & nbsp; montagem, & nbsp; caindo & nbsp; prevenção & nbsp; parafuso etc		
Compartimento	1 & nbsp; porta & nbsp; fora 9 wooden shelf board: Max can hold 20 pairs of lady shoes.		
Dimensão	Whole & nbsp; tamanho H180* W40**D32cm Embalagem Tamanho A: & nbsp; 183,5 * 45 * 9cm B: & nbsp; 45 * 34 * 17,5 centímetros		H70.9''*W15.7''*D12.6'' A: & nbsp; 72,2''*17,7''*3.5'' B: & nbsp; 17,7''*13,4''*6.9''
Pacote	2 & nbsp; caixas & nbsp; um & nbsp; set, Formando & nbsp; isopor & nbsp; pacote, A = A & nbsp; mestre; double & nbsp; parede & nbsp; forte & nbsp carton & nbsp; pode & nbsp; passar & nbsp; internacional & nbsp; padrão & nbsp; carton & nbsp; queda & nbsp; teste.		
Carton & nbsp; CBM	0.1	**N.W. / G.W.**	39/44
20GP	275PCS	**40HQ**	670PCS
MOQ	1 & nbsp; peça		

Workmanship And Package

Material

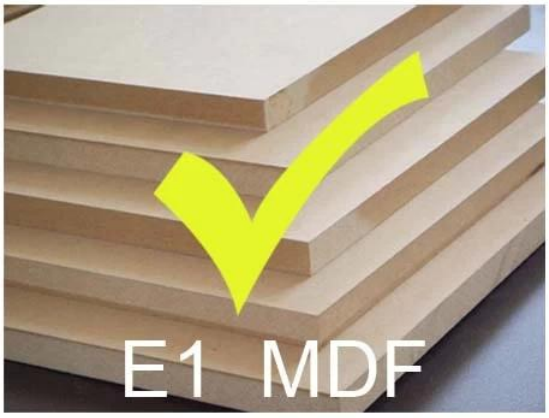

VS

Certificates

Supplier Assessment
Supplier Assessment Certificate

SGS
Chain-of-Custody
FSC

SGS

SGS

SGS

Our team

目标
团结

Goodlife
深圳美乐美生活用品有限公司
Shenzhen Goodlife Houseware Co.,Ltd.
深圳鼓莱家具有限公司
Shenzhen Goodlife Furniture Co.,Ltd.

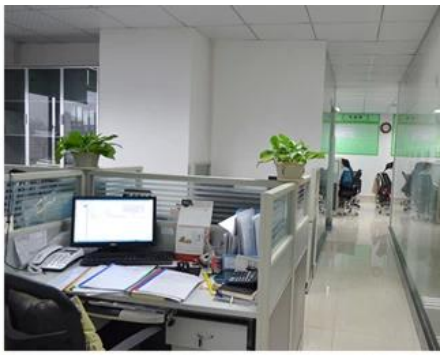

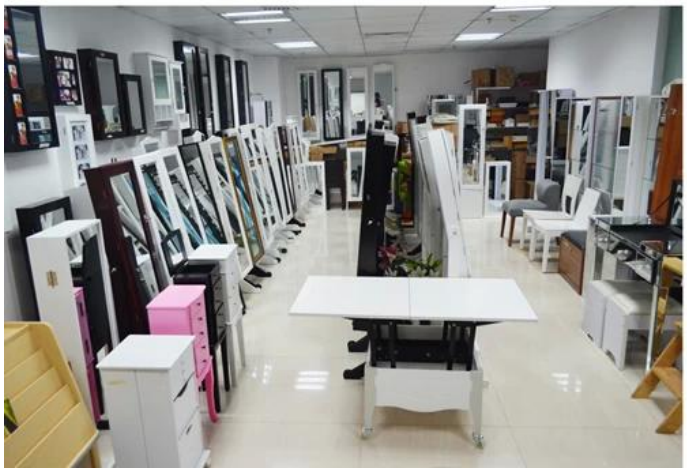

Nossos serviços a empresas:

1. Seu inquérito relativo a nossos produtos ou preços será respondido em 12 horas na data trabalhando.
2. vendas Experiência responder sua pergunta e dar-lhe serviço de negócio relacionado.
3. OEM & amp; ODM são bem-vindos, temos mais de 10 anos de experiência trabalhando com o projeto do OEM.
4 Nós estamos olhando para o exclusivo de vendas do nosso ODM espelho do armário de madeira da jóia.
5. vendas agente exclusivo de vendas direita foram proteger.

A informação de pacote:

1. Formando polyfoam para o pacote de pós
2. 6 lados forte polyfoam para o pacote de segurança durante o transporte.
3. kit Assembley e manu usuário estão disponíveis para cada gabinete.

Lead time de produção

1. 25 ~ 50 dias após o deposite recebido
2. normal na linha de produção tempo Produção de chumbo é 15 dias após o depósito recebido.

Hot Selling

GLD17047 GLD13315 GLD14740 GLD15315 GLD15347

GLD08012 GLD08055 GLD08057 GLD08067

100% HOT SALE
GLD14737WH
GLD12210BR
GLD12212BK
GLD13319BR
GLD15330WH

100% HOT SALE
GLD13323WH
GLD13334WH
GLD13328WH
GLD08056WH
GLD13310WH

100% HOT SALE
GLS17011WT
GLS17122WH
GLS17017WH
GLS17022WH
GLS18812WT