SOLUTIONS FOR YOUR GOODLIFE!

- [illegible]
- [illegible]
- [illegible].
- [illegible]

Design And Color

Goodlife
Houseware Ltd

GLD08068WH

Goodlife
Houseware Ltd

GLD08068WH

Goodlife
Houseware Ltd
GLD08068WH

Product Features

اسم الانتاج	المجوهرات الفاخرة تنعكس مربع بالجملة		العلامة التجارية	Goodlife	
البند رقم	GLD08068				
حجم المنتج	H20 * W40 * D26.5cm (بوصة: H7.87 * * W15.75 D10.43)				
الألوان	الأبيض والأسود والبني، والخشب الطبيعي وأكثر				
وظيفة	الطاولة، منظم للمجوهرات وماكياج والتخزين				
مادة	لوحة صديقة للبيئة ، MDF الاتحاد الأوروبي القياسية				
التفاصيل منظم	- حامل البنصر، - حامل حلقة الأذن، - مرآة داخلية، - منظم الأدراج - المغناطيس مخبأة إغلاق				
حجم العبوة	26 * 46 * 33CM (13 * 18.11 * 10.24 :بوصة)				
حزمة	في 1 الكرتون؛ بولي رغوة حماية . سيد الكرتون قوية، مرت اختبار انخفاض PE. 1PIECE في 1 كيس PIECE□□□□ حزمة. 1 الدولي				
CBM الكرتون	26 * 46 * 33CM = $0.039m^3$			ن. / **G.W.**	5KGS / 6KGS
20GP	717pcs	**40HQ**	1743pcs	موك	300PCS

Workmanship And Package

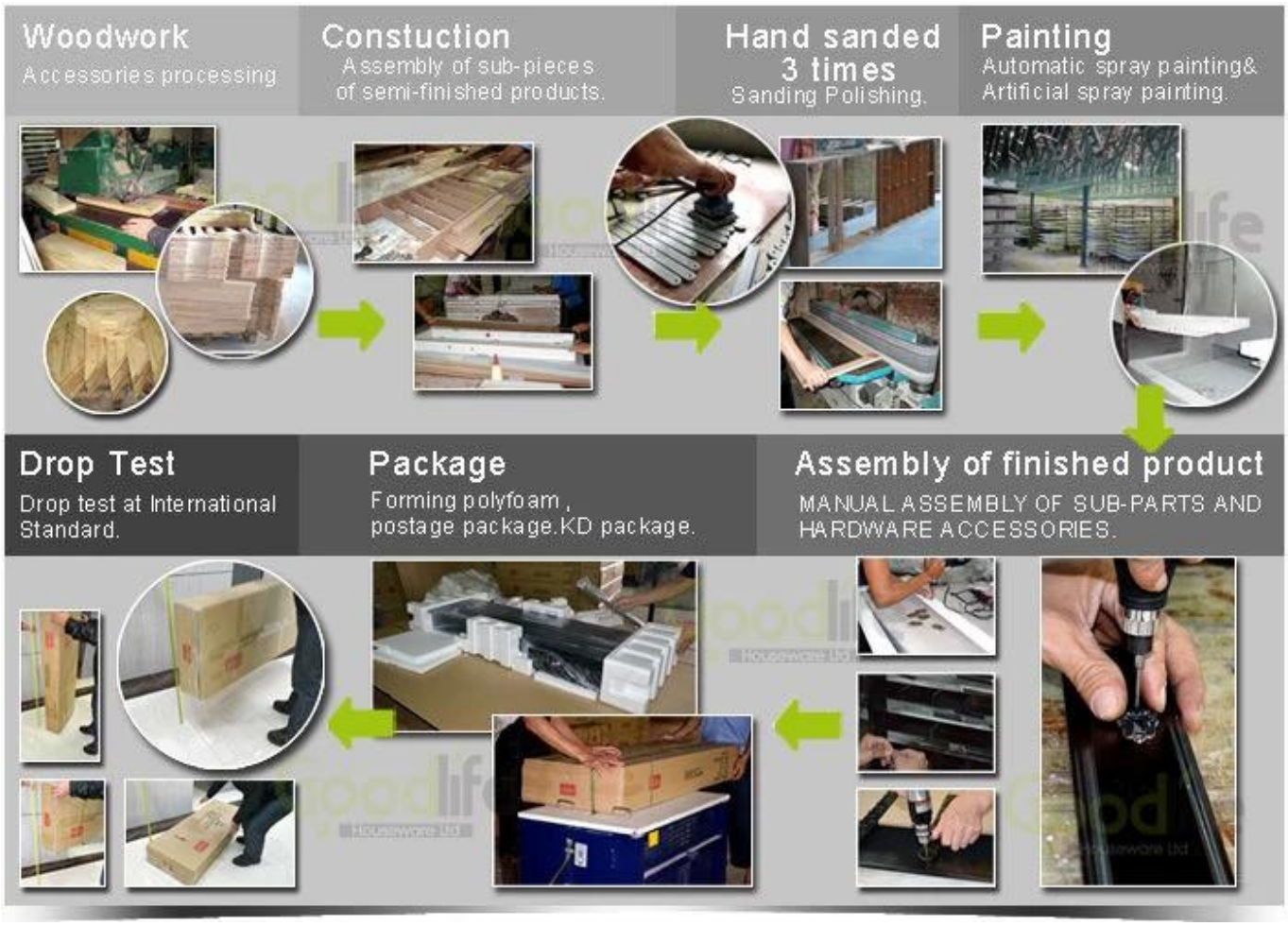

Material

Certificates

Our team

Goodlife
深圳美乐美生活用品有限公司
Shenzhen Goodlife Houseware Co.,Ltd.
深圳鼓菜家具有限公司
Shenzhen Goodlife Furniture Co.,Ltd.

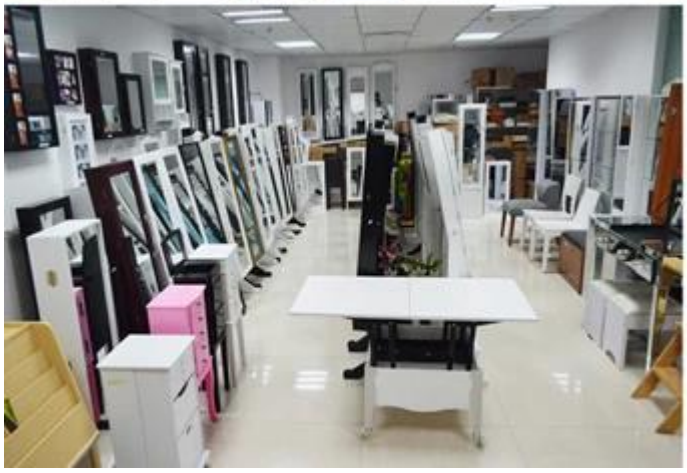

百团大战
Goodlife
深圳美乐美生活用品有限公司
Shenzhen Goodlife Houseware Co.,Ltd.

لدينا خدمات الأعمال:

في العمل الآن . □□□□□hours رد 1. سؤالكم المتعلقة منتجاتنا أو الأسعار في 12
2. مبيعات خبرة الإجابة على سؤالكم وتعطيك خدمة رجال الأعمال ذات الصلة .
أمبير؛ تصنيع التصميم الشخصي هي موضع ترحيب، لديناأكثر من 3. OEM & 10
عاما من الخبرة في العمل مع مشروع OEM.
نحن نبحث عن المبيعات الحصري لدينا التصميم المجوهرات خشبية مرآة مجلس 4.
الوزراء .
5. مبيعات مبيعات الوكيل الحصري كانت حق الحماية

حزمة من المعلومات:

تشكيل البوليستيرين لحزمة آخر 1.
تستخدم 2. جانب 6 البوليستيرين القوي لحزمة آمنة أثناء النقل .
تتوفر لكل مجلس الوزراء. 3. تجميعها عدة ودليل المستخدم

مهلة الإنتاج

1. 25 ~ 50 . يوما بعد تلقي الودائع
بعد تلقي الودائع. 2days. عادي على خط الإنتاج هو إنتاج الرصاص الوقت 15

Hot Selling

GLD17047

GLD13315

GLD14740

GLD15315

GLD15347

GLD08012

GLD08055

GLD08057

GLD08067

GLD14737WH

GLD12210BR

GLD12212BK

GLD13319BR

GLD15330WH

GLD13323WH

GLD13334WH

GLD13328WH

GLD08056WH

GLD13310WH

عينة

س: كيف يمكن لي الحصول على عينات مرآة مجوهرات مجلس الوزراء؟

ج: إذا كنت بحاجة إلى طلب عينة للتحقق من الجودة، وهناك تهمة عينة والشحن السريع، وسوف تبدأ العينة بعد تلقي تهمة عينة.

إذا كنت من الولايات المتحدة الأمريكية، يمكننا أن نرسل لهم من مستودع الولايات المتحدة الأمريكية.

س: أين هو مستودع الولايات المتحدة الأمريكية بك؟

1960 وليامز شارع D# سان لياندرو CA 94577

س: هل يمكنني الحصول على عينة قاعدة المجوهرات الدولاب على التصميم الخاصة بنا.

A: يمكننا أن نفعل عينة OEM، وبعد التأكد من تتطلب مواصفات، المادة، اللون تصميم للعمل على الأسعار، ونحن بحاجة إلى معلومات من السعر وتكلفة العينة، ونحن نبدأ العمل على العينة.

س: ما هو خزانة المجوهرات مهلة عينة.

ج: لدينا النموذج القائم ODM 5 ~ 3 أيام مهلة عينة، OEM 15 ~ 10 الوقت الرصاص عينةDAYS.

Q.What نوع حزمة من مرآة مجوهرات مجلس الوزراء.

ج: تأكد من أن عينة ترسل بواسطة صريحة هي الأمان دون ضرر، ونحن إضافة صندوق خشبي لكل عينة مجانية.

إنتاج

س: كيف تضع طلبية لمجلس الوزراء المجوهرات المرآة؟

ج: يرجى ارسال رقم البند طلبك وكمية من كل لون عن طريق البريد الإلكتروني، وسوف نرسل إلى الخلف مع توقيع عقد البيع، بعد للعمل على هذا الأمر. نحن بحاجة إلى المعلومات التالية على الاستمرار في strart كل كومفيرم التفاصيل وإرسال الإيداع، فإننا سوف النظام كله.

معلومات عن الشركة - اسم الشركة والعنوان مع الرمز البريدي، رقم الهاتف، رقم الفاكس، ومطار الوجهة أو الميناء البحري.

معلومات عن المنتج - البند ونموذج أرقام، وكمية من الألوان، سعر الوحدة

متطلبات الحزمة، تخطيط الكرتون الرئيسي، تسمية الباركود الخ

تفاصيل الاتصال المعلومات كيل و

س: هل لدينا شعارنا على العبوة الإنتاج؟

ج: نعم، يمكننا ان نقبل 2 الألوان الطباعة على الكرتون الرئيسي مجانا، ملصق الباركود مقبولة أيضا. تسمية اللون تحتاج إلى رسوم إضافية، وإنتاج لا يمكن طباعة الشعار على كمية صغيرة.

س: ما هي المهلة الإنتاج.

ج: 1) مجلس الوزراء مرآة المجوهرات العادية في الوقت الرصاص هو نموذج 20-35 أيام بعد استلام الإيداع.

نموذج جديد الرصاص الوقت: بعد 25 ~ 40 يوما تلقى الإيداع. (2

س: هل لدينا furmigation لإجازته.

A: شركتنا يمكن أن تجعل من furmigation إضافية، أي رسوم الاقتباس بما في ذلك بالفعل، والعملاء، لجميع.

□□□

س: ما هو مصطلح الدفع الخاصة بك.

A: 30٪ 70٪ الإيداع BL. مشروع في الافق

س: ما هو حساب البنك الذي تتعامل معه؟

A: 1) أدوات منزلية المحدودة. حساب مصرفي Goodlife لدفع النظام، ونحن نستخدم هونغ كونغ لتلقي الدفع.

2) نحن نقبل باي بال أو تأشيرة ثمن هذا الاتهام عينة أو أمر صغير.

3) لدينا حساب يوان اذا كنت تستطيع دفع يوان.

4) فاتورة ضريبة القيمة المضافة رسوم إضافية 10٪ من سعر فوب.