SOLUTIONS FOR YOUR GOODLIFE!

- [illegible]
- [illegible]
- [illegible]
- [illegible]
- [illegible]

Design And Color

Goodlife
Houseware Ltd

GLD08053CH

Goodlife
Housewares Ltd

GLD08053CH

Goodlife
Houseware Ltd

GLD08053CH

Product Features

□□□□□□□ □□□	□□□□□ □□□□□□□□□ □□□□□□ □□□□□□□ □□□□ □□□□□□ □□□□□□□ □□□□□□□□□	□□□□□□□ □□□□□□□□	Goodlife
□□□ □□□□□	GLD08053		
□□□□□□ □□□	W26.5 * D16.5 * H12.5 □□□□) □□: W10.43 * D6.5 * H4.92)		
□□□□□□□	□□□□□ □□□□□□ □□□□□□□ □□□□□□□ □□□□□□ □□□□□□□ □□□□□□		
□□□□□	□□□□□□□□ □□□□□□□ □□□□□□□□□ □□□□ □□□□□□□□		
□□□□□□	□□□□□□□□ □□□□□□□□ □□□□□□□ MDF□ □□□□□□ □□□□□ □□□□□□		

□□□□ □□□□□□□□□	- □□□□□□□ □□□□ □□□□□□ □□□□ □□□□ - □□□□□□□ □□□□ - □□□□□ □□□□□□□ - □□□□ □□□□□□□ □□□□□ -.				
□□□□□□ □□□	33x23x18.5cm (7.28 * 9.06 * 13 :□□□□)				
□□□□	1 .□□□□□□□ □□□□ :□□□□ □□□ □□ □□□□□□PIECE □□□ 1 □□ PE. 1PIECE 1 □□ □□□□□ □□□□□□□ □□□ .□□□□□ □□□□ □□□□ □□□□□□□□.				
CBM □□□□□□□	33x23x18.5 CM = 0.014m³			**□. / G.W.**	2 □□kgs / 2.7kgs
20GP	1866 □□□□ □□□□ □□□□□□□	**40HQ**	4533 □□□□ □□□□ □□□□□□□	□□□	300 □□□□ □□□□ □□□□□□□

Workmanship And Package

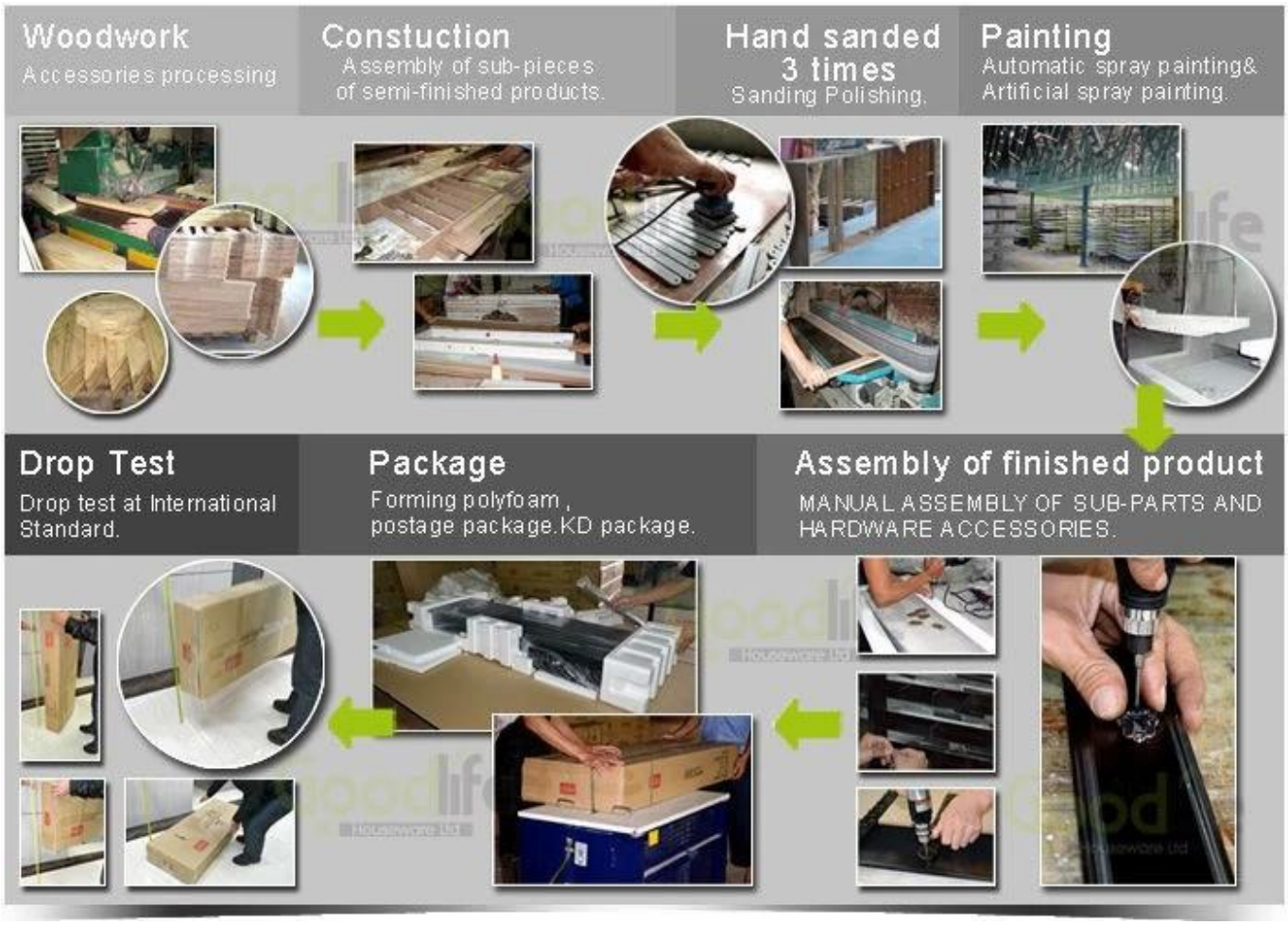

Material

Certificates

SGS
FSC

SGS

SGS

SGS

Our team

目标
团结

Goodlife®
深圳美乐美生活用品有限公司
Shenzhen Goodlife Houseware Co.,Ltd.
深圳鼓菜家具有限公司
Shenzhen Goodlife Furniture Co.,Ltd.

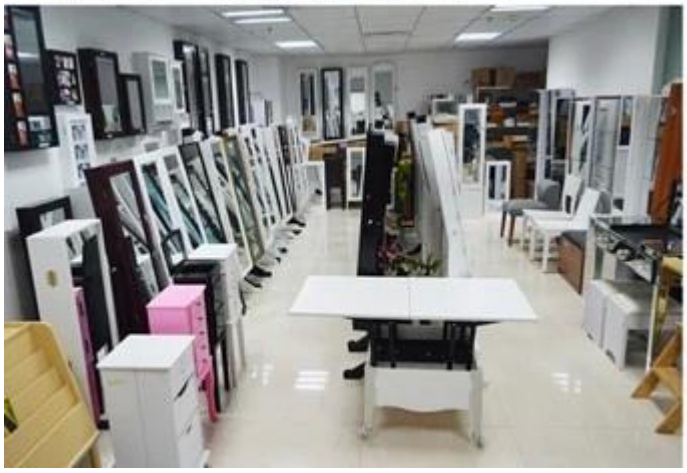

□□□□□□□ □□□□□ □□□□□:

12 □□ □□□□□□□ □□ □□□□□□□□ □□□□□□□□ □□□□□□ .1 □□ □□□□□hours .□□□□ □□□□□ □□ .□□□□□ □□□ □□□□□□□ □□□□ □□□□ □□□□□□ □□□□□□ □□□ □□□□□□□ □□□□ □□□□□□ .2

3. OEM & 10 □□ □□□□ □□□□□ □□□□□□ □□□□ □□ □□□□□□ □□□□□□□ □□□□□ □□□□□□ □□□□□ □□ □□□□□ □□ □□□□□□ □□ □□□□ OEM.

4. □□□□ □□□□ □□□□□ □□□□□□□□□ □□□□□ □□□□□□□ □□ □□□□□□ □□□□□□□□ □□ □□□□ □□□ .□□□□□□□

□□□□□□□ □□ □□□□ □□□□□□ □□□□□□ □□□□□□ □□□□□□ .5.

□□□□□□□□□ □□ □□□□:

1. □□□ □□□□□ □□□□□□□□□□□□□ □□□□□

.□□□□□ □□□□□ □□□□ □□□□□ □□□□□ □□□□□□□□□□□□ 6 □□□□ .2 □□□□□□

□□□□□□□□ □□□□□ □□□ □□□□□□□ .3 □□□□□□□ □□□□ □□□ □□□□□.

□□□□□□□ □□□□

1. 25 ~ 50 .□□□□□□□ □□□□ □□□ □□□□

15 □□□□□ □□□□□□ □□□□□ □□ □□□□□□□ □□ □□□ □□□□ .2days □□□□□□□ □□□□ □□□.

Hot Selling

GLD17047

GLD13315

GLD14740

GLD15315

GLD15347

GLD08012

GLD08055

GLD08057

GLD08067

GLD14737WH
GLD12210BR
GLD12212BK
GLD13319BR
GLD15330WH

GLD13323WH
GLD13334WH
GLD13328WH
GLD08056WH
GLD13310WH

عينة

س: كيف يمكن لي الحصول على عينات مرآة مجوهرات مجلس الوزراء؟

ج: إذا كنت في حاجة لطلب عينة لفحص جودة، هناك تهمة عينة والشحن السريع، سنبدأ العينة بعد تلقي تهمة عينة.

إذا كنت من الولايات المتحدة الأمريكية، يمكننا أن نرسل لهم من مستودع الولايات المتحدة الأمريكية.

س: أين هو مستودع الولايات المتحدة الأمريكية لديك؟

1960 وليامز شارع D# سان لياندرو CA 94577

س: هل يمكنني الحصول على عينة قاعدة المجوهرات الدولاب على التصميم الخاصة بنا.

A: يمكننا أن نفعل عينة OEM، وبعد التأكد من تتطلب مواصفات، المادة، اللون تصميم للعمل على الأسعار، ونحن بحاجة إلى معلومات من السعر وتكلفة العينة، ونحن نبدأ العمل على العينة.

س: ما هو خزانة المجوهرات مهلة عينة.

ج: لدينا النموذج القائم ODM 5 ~ 3 أيام مهلة عينة، OEM 15 ~ 10 الوقت الرصاص عينةDAYS.

Q.What نوع حزمة من مرآة مجوهرات مجلس الوزراء.

ج: تأكد من أن عينة ترسل بواسطة صريحة هي الأمان دون ضرر، ونحن إضافة صندوق خشبي لكل عينة مجانية.

إنتاج

س: كيفية وضع النظام لمجلس الوزراء المجوهرات المرآة؟

A: الرجاء ارسال رقم البند طلبك وكمية من كل لون عن طريق البريد الإلكتروني، وسوف نرسل إلى الخلف مع توقيع عقد البيع، بعد للعمل على النظام. نحن بحاجة إلى المعلومات التالية على الاستمرار strart لل التفاصيل وإرسال الإيداع، ونحن سوف comfirm كل في النظام كله.

معلومات عن الشركة - اسم الشركة والعنوان مع الرمز البريدي، رقم الهاتف، رقم الفاكس، ومطار الوجهة أو الميناء البحري.

معلومات عن المنتج - البند ونموذج أرقام، وكمية من الألوان، سعر الوحدة

متطلبات الحزمة، تخطيط الكرتون الرئيسي، تسمية الباركود الخ

تفاصيل الاتصال المعلومات كيل و

س: هل لدينا شعارنا على العبوة الإنتاج؟

ج: نعم، يمكننا ان نقبل 2 الألوان الطباعة على الكرتون الرئيسي مجانا، ملصق الباركود مقبولة أيضا. تسمية اللون تحتاج إلى رسوم إضافية، وإنتاج لا يمكن طباعة الشعار على كمية صغيرة.

س: ما هي المهلة الإنتاج.

A: 1) مجلس الوزراء مرآة المجوهرات في وقت منتظم نموذج الرصاص 20-35 أيام بعد استلام الإيداع.

2) نموذج جديد الرصاص الوقت: بعد 25 ~ 40 يوما تلقى الإيداع.

س: هل لدينا furmigation لإجازته.

A: شركتنا يمكن أن تجعل من furmigation إضافية رسوم أي، بالفعل ذلك في بما والاقتباس العملاء، لجميع.

□□□□□

□□ □□□□□□ □□□□□ □□□□□ □□ □□ :□.
A: 30□ 70 □□□□□□□□ BL .□□□□□ □□ □□□□□
□□□□ □□□□□□ □□□□ □□□□□ □□□□ □□ □□ :□
A: 1) □□□□ □□□□ □□□□□□ □□□□ □□□□□□□ □□□□ Goodlife □□□□□ □□□□ .□□□□□□□□ □□□□□□ □□□□□
.□□□□□ □□□□□
.□□□□ □□□ □□ □□□□ □□□□□□□ □□□ □□□ □□□□□□ □□ □□□ □□□ □□□□ □□□ (2
□□□□ □□□ □□□□□□ □□□ □□□ □□□□ □□□□ □□□□□ (3.
4) □□□ □□□ □□ □10 □□□□□□ □□□□ □□□□□□□ □□□□□□ □□□□□ □□□□□□.