SOLUTIONS FOR YOUR GOODLIFE!

- [illegible].
- [illegible].
- [illegible].
- [illegible].
- [illegible].

Design And Color

Goodlife
Houseware Ltd

GLS11325WH

Goodlife
Houseware Ltd
GLS18815WH

Goodlife
Houseware Ltd
GLS18815WT

Goodlife
Houseware Ltd
GLS18815WH

Goodlife
Houseware Ltd
GLS18815BK

Product Features

اسم إنتاج	الجوز البراز حذاء خشبي مع مجلس الوزراء تخزين الأحذية	علامة تجارية	حياة جيدة
البند رقم	GLS18815B		
حجم المنتج	H42 * W63 * D28cm (بوصة: H16.54 * W24.8 * D11.02)		
الألوان	الأبيض والأسود والبني ولون خشبي		
وظيفة	يقف الكلمة، تخزين الأحذية ومنظم		
مادة	بالميلامين MDF الاتحاد الأوروبي القياسية		
حجم العبوة	69x46.5x18 7.09 * 18.31 * 27.17 :(بوصة (سم)		

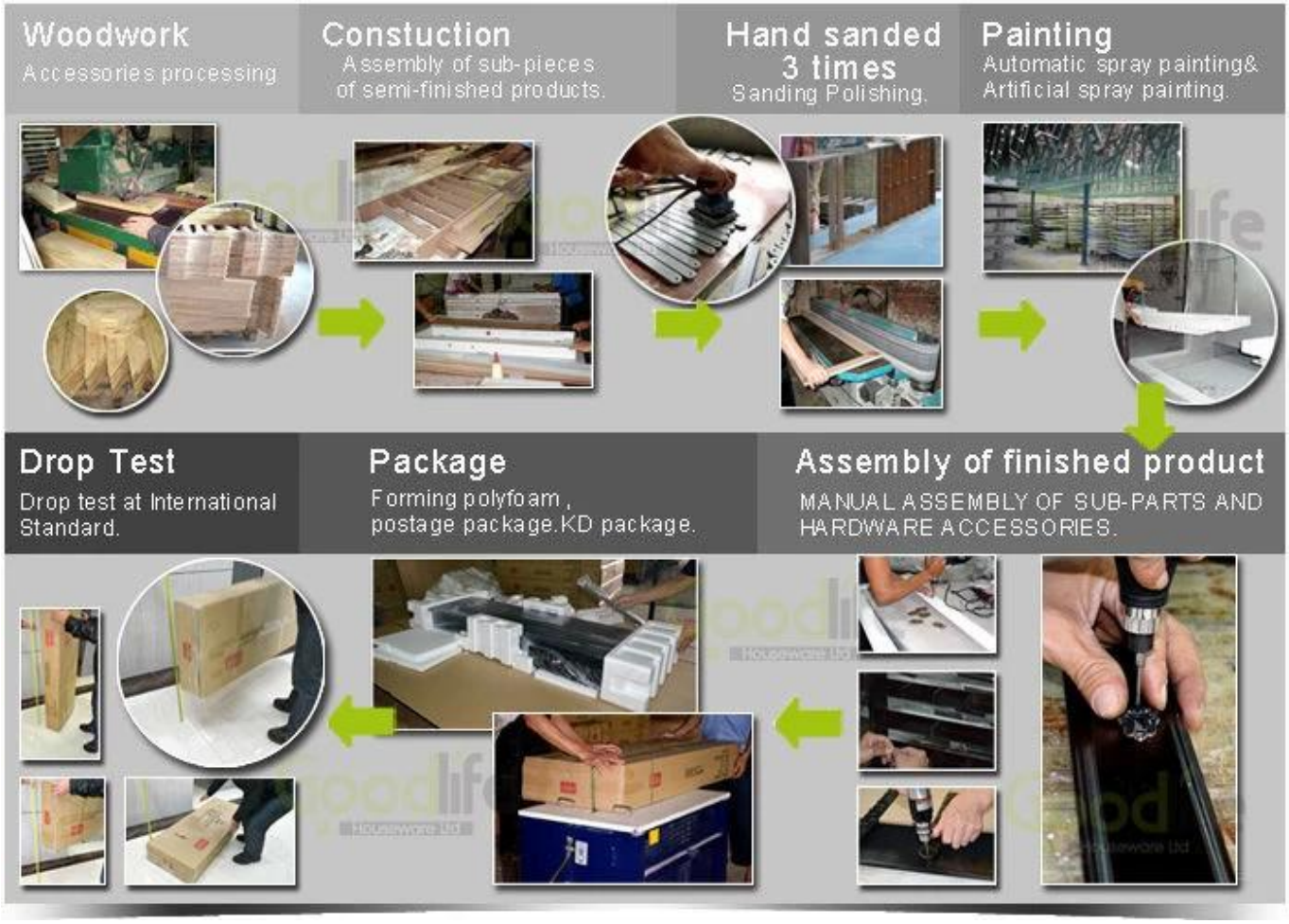

صفقة	1 قطعة في 1 الكرتون؛ نهدم التعبئة والتغليف، تحميها الستايروفوم . طبقة مزدوجة الكرتون سيد قوي.				
الكرتون **CBM**	69 * 46.5 * 18 = 0.058m^3			ن. / **G.W.**	12.7 / 14.4kg
20GP	580pcs	**40HQ**	1172pcs	موك	100pcs التي

Workmanship And Package
Woodwork
Accessories processing
Constuction
Assembly of sub-pieces
of semi-finished products.
Hand sanded
3 times
Sanding Polishing.
Painting
Automatic spray painting&
Artificial spray painting.
Drop Test
Drop test at International
Standard.
Package
Forming polyfoam ,
postage package.KD package.
Assembly of finished product
MANUAL ASSEMBLY OF SUB-PARTS AND
HARDWARE ACCESSORIES.
goodlife
Houseware Ltd

Material

Certificates

Our team

Goodlife
深圳美乐美生活用品有限公司
Shenzhen Goodlife Houseware Co.,Ltd.
深圳鼓菜家具有限公司
Shenzhen Goodlife Furniture Co.,Ltd.

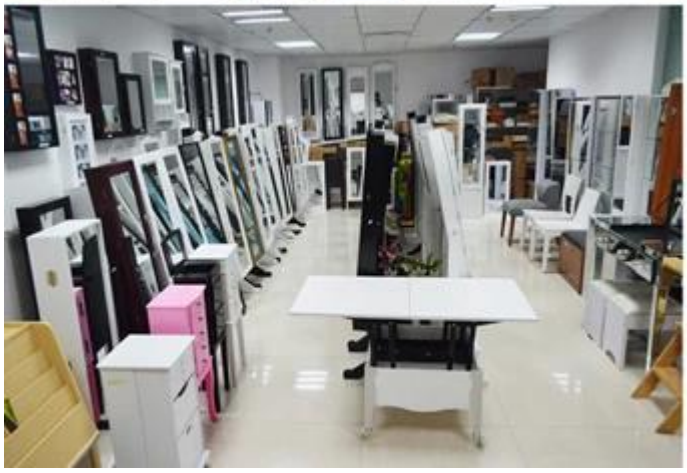

百团大战
Goodlife
深圳美乐美生活用品有限公司
深圳美乐美生活用品有限公司
Shenzhen Goodlife Housewares Co.,Ltd.

لدينا خدمات الأعمال:

1. 12 في تاريخ hours رد سؤالكم المتعلقة منتجاتنا أو الأسعار في العمل .

2. مبيعات الخبرة الإجابة على سؤالكم وتعطيك خدمة الأعمال التجارية ذات الصلة .

3. OEM & ODM هي موضع ترحيب، لدينا أكثر من 10 عاما خبرة في العمل أمبير؛ مع مشروع OEM.

4. لدينا خشبية مرآة المجوهرات مجلس ODM نحن نبحث عن الحصري مبيعات الوزراء .

5. مبيعات مبيعات الوكيل الحصري كان حق الحماية

حزمة من المعلومات:

1. تشكيل رغوة لحزمة آخر

2. وتستخدم من جانب 6 البوليستيرين القوي لحزمة آمنة أثناء النقل .

3. تجميعها عدة ودليل المستخدم تتوفر لكل مجلس الوزراء.

الوقت إنتاج الرصاص

1. 25 ~ 50 . أيام بعد تلقي الودائع

2. عادي على خط الانتاج مهلة الإنتاج هو 15 days بعد تلقي الودائع.

Hot Selling

GLD17047

GLD13315

GLD14740

GLD15315

GLD15347

GLD08012

GLD08055

GLD08057

GLD08067

GLD14737WH

GLD12210BR

GLD12212BK

GLD13319BR

GLD15330WH

GLD13323WH

GLD13334WH

GLD13328WH

GLD08056WH

GLD13310WH

100% HOT SALE
GLS11325WH
100% HOT SALE
GLS18703BR
100% HOT SALE
GLS18812TK
100% HOT SALE
GLS18715WH