SOLUTIONS FOR YOUR GOODLIFE!

- □□□□□□ □□□□□□ □□□□□□□ □□ □□□□.
- □□□□□□ □□□□ □□□□□□□ □□□□.
- □□□□□ □□□□□□□□ □□□□ □□□ □□□ □□ □□□□□□□ □□□□.
- □□□□□□□□ □□□□□□□ □□□□□□ □□ □□□□□□.

Design And Color

Goodlife
Houseware Ltd

GLD08067WH

Goodlife
Houseware Ltd

GLD08067WH

Goodlife
Houseware Ltd

GLD08067WH

Product Features

□□□ □□□□□	□□□□□□□ □□□□□□□□□ □□□□ □□□□□□ □□□□□□□ □□□	□□□□□□ □□□□□	Goodlife
□□□ □□□□□	GLD08067		

□□□□□□ □□□	W29 * D19 * H14.5CM (□□□□: W11.4 * D7.5 * H5.7)				
□□□□□□□	□□□ □□ □□□□□ □□□□□□ □□□□□□□ □□□□□□				
□□□□□	□□□□□□□ □□□□□□□□□□□□ □□□□□□□□□□ .□□□□□□□				
□□□□	□□□□□□□□ □□□□□□□□ □□□□□□□ MDF □□□□□□ □□□□□ □□□□□ □				
□□□	□□□□ □□□□□□ □ □□□□□□□□ □□□□□ □□□□□□□				
□□□□□□ □□□	22X27X37.5 14.76 * 10.63 * 8.66 :□□□□) □□)				
□□□□	1PIECE / □□□□□ □□□□□ □□□□□□ □□□□□□□□ PE □□□□□ □□□□□□□ □□□ □□□□□□ □□□□ □□□□□				
□□□□□□□ **CBM**	22X27X37.5 CM = 0.0223m³			**□. / G.W.**	2.1kgs / 2.65kgs
20GP	1400pcs	**40HQ**	3400pcs	□□□	300PCS

Material

Certificates

SGS
FSC

SGS

SGS

SGS

Our team

目标
团结

Goodlife®
深圳美乐美生活用品有限公司
Shenzhen Goodlife Houseware Co.,Ltd.
深圳鼓菜家具有限公司
Shenzhen Goodlife Furniture Co.,Ltd.

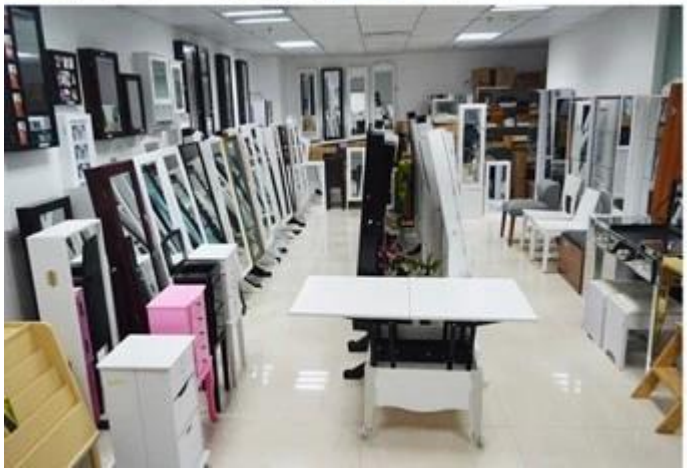

□□□□□□□ □□□□□ □□□□□:

1. 12 □□ □□□□□□□ □□ □□□□□□□□ □□□□□□□□ □□□□□□ □□ □□□□□hours .□□□□□ □□□□□ □□ □□□ □□□□□□□□ □□□□□□□ □□□□ □□□□□□ □□□□□□ □□□ □□□□□□□ □□□□□□ □□□□□□ .2 .□□□□□

3. OEM & □□□□□□ ODM □□□□□ □□ □□□□ □□□□ 10 □□ □□□□ □□□□□ □□□□□□ □□□□ □□ □□□□□ □□ OEM.

4. □□□□□□ □□□□□□ □□ □□□□ □□□ ODM □□□□ □□□□□□□□□ □□□□ □□□□□ □□□□□ .□□□□□□□

□□□□□□□ □□ □□□ □□□□□□ □□□□□□ □□□□□□ □□□□□□ .5.

□□□□□□□□□ □□ □□□□:

1. □□□ □□□□□ □□□□ □□□□□

.□□□□□ □□□□□ □□□□ □□□□□ □□□□□ □□□□□□□□□□□□ 6 □□□□ □□ □□□□□□□ .2 □□□□□□□□ □□□□□ □□□ □□□□□□□ .3 □□□□□□□ □□□□ □□□ □□□□□.

□□□□□□ □□□□□ □□□□□

1. 25 ~ 50 .□□□□□□□ □□□□ □□□ □□□□

15 □□ □□□□□□□ □□□□ □□□□□□□ □□ □□□ □□□□ .2days □□□□□□□ □□□□ □□□.

Hot Selling

GLD17047

GLD13315

GLD14740

GLD15315

GLD15347

GLD08012

GLD08055

GLD08057

GLD08067

GLD14737WH
GLD12210BR
GLD12212BK
GLD13319BR
GLD15330WH

GLD13323WH
GLD13334WH
GLD13328WH
GLD08056WH
GLD13310WH

عينة

س: كيف يمكن لي الحصول على عينات مرآة المجوهرات مجلس الوزراء؟

A: إذا كنت بحاجة إلى طلب عينة لفحص جودة، وهناك تهمة عينة والشحن السريع، وسوف تبدأ العينة بعد تلقي تهمة عينة.

إذا كنت من الولايات المتحدة الأمريكية، يمكننا أن نرسل لهم من مستودع الولايات المتحدة الأمريكية.

س: أين هو مستودع الولايات المتحدة الأمريكية بك؟

1960 وليامز شارع D# سان ليباندرو CA 94577

س: هل يمكنني الحصول على عينة قاعدة المجوهرات الدولاب على التصميم الخاصة بنا.

A: عينة، ونحن بحاجة إلى معلومات من تتطلب مواصفات، المادة، اللون تصميم للعمل على الأسعار، وبعد التأكد OEM يمكننا أن نفعل من السعر وتكلفة العينة، نبدأ في العمل على العينة.

س: ما هو خزانة المجوهرات عينة مهلة.

A: عينة الرصاص الوقت 10 ~ من 15 OEM، عينة مهلة 3 ~ 5 أيام ODM لدينا النموذج القائم days.

Q.What نوع من حزمة من مرآة المجوهرات مجلس الوزراء.

A: تأكد من أن عينة ترسل عن طريق صريح هو السلامة من دون ضرر، نضيف صندوق خشبي لجميع عينة مجانية.

إنتاج

Q: كيفية وضع النظام لمجلس الوزراء المجوهرات المرآة؟

A: الرجاء ارسال رقم البند طلبك وكمية من كل لون عن طريق البريد الإلكتروني، وسوف نرسل إلى الوراء عقد البيع مع توقيع، بعد للعمل على النظام. نحن بحاجة إلى المعلومات التالية للحمل على strart كل من كومفيرم التفاصيل وإرسال الإيداع، ونحن سوف النظام كله.

معلومات عن الشركة - اسم الشركة والعنوان مع الرمز البريدي، رقم الهاتف، رقم الفاكس، ومطار الوجهة أو الميناء البحري.

معلومات عن المنتج - البند ونموذج أرقام، وكمية من اللون، سعر الوحدة

متطلبات الحزمة، تخطيط سيد الكرتون، والتسمية الباركود الخ

تفاصيل معلومات الاتصال وكيل شحن ل

س: هل لدينا شعارنا على العبوة الإنتاج؟

ج: نعم، يمكننا ان نقبل 2 الألوان الطباعة على الكرتون سيد مجانا، ملصقا الباركود مقبولة أيضا. التسمية اللون تحتاج رسوم إضافية، وإنتاج لا يمكن طباعة شعار على كمية صغيرة.

س: ما هي المهلة الإنتاج.

A: 1) مجلس الوزراء المجوهرات مرآة في الوقت العادي نموذج الرصاص 20-35 أيام بعد استلام الإيداع.

2) نموذج جديد الرصاص الوقت: 25 ~ بعد 40 يوما تلقى الإيداع.

س: هل لدينا furmigation للتخليص.

A: شركتنا يمكن أن تجعل من furmigation إضافية رسوم أي، بالفعل في ذلك بما والاقتباس، العملاء لجميع.

□□□

□□ □□□□□□ □□□□□ □□□□□ □□ □□ :□.
A: 30□ □□□□□ □70 □□□□□□□ BL .□□□□□ □□
□□□□□□□□ □□□□□ □□ □□ :□
A: 1) □□□□ □□□□ □□□□□ □□□□□□ □□□□ □□□□□□□ □□□□ Goodlife □□□□ .□□□□□□□□ □□□□□□ □□□□□
.□□□□□ □□□□□ □□□□□
.□□□□ □□□ □□ □□□□ □□□□□ □□□□□□ □□ □□□ □□□ □□□□ □□□ (2
□□□□ □□□ □□□□□□ □□□ □□□ □□□□ □□□□ □□□□□ (3.
4) □□□ □□□ □□ □10 □□□□□□ □□□□ □□□□□□□ □□□□□□ □□□□□ □□□□□□.