SOLUTIONS FOR YOUR GOODLIFE!

- [illegible]
- [illegible]
- [illegible]
- [illegible]
- [illegible]

Design And Color

Goodlife
Houseware Ltd
GLS18715WH

Goodlife
Houseware Ltd
GLS18715WH

Goodlife
Houseware Ltd
GLS18715WH

Goodlife
Houseware Ltd
GLS18715WH

Goodlife
Houseware Ltd
GLS18715WH

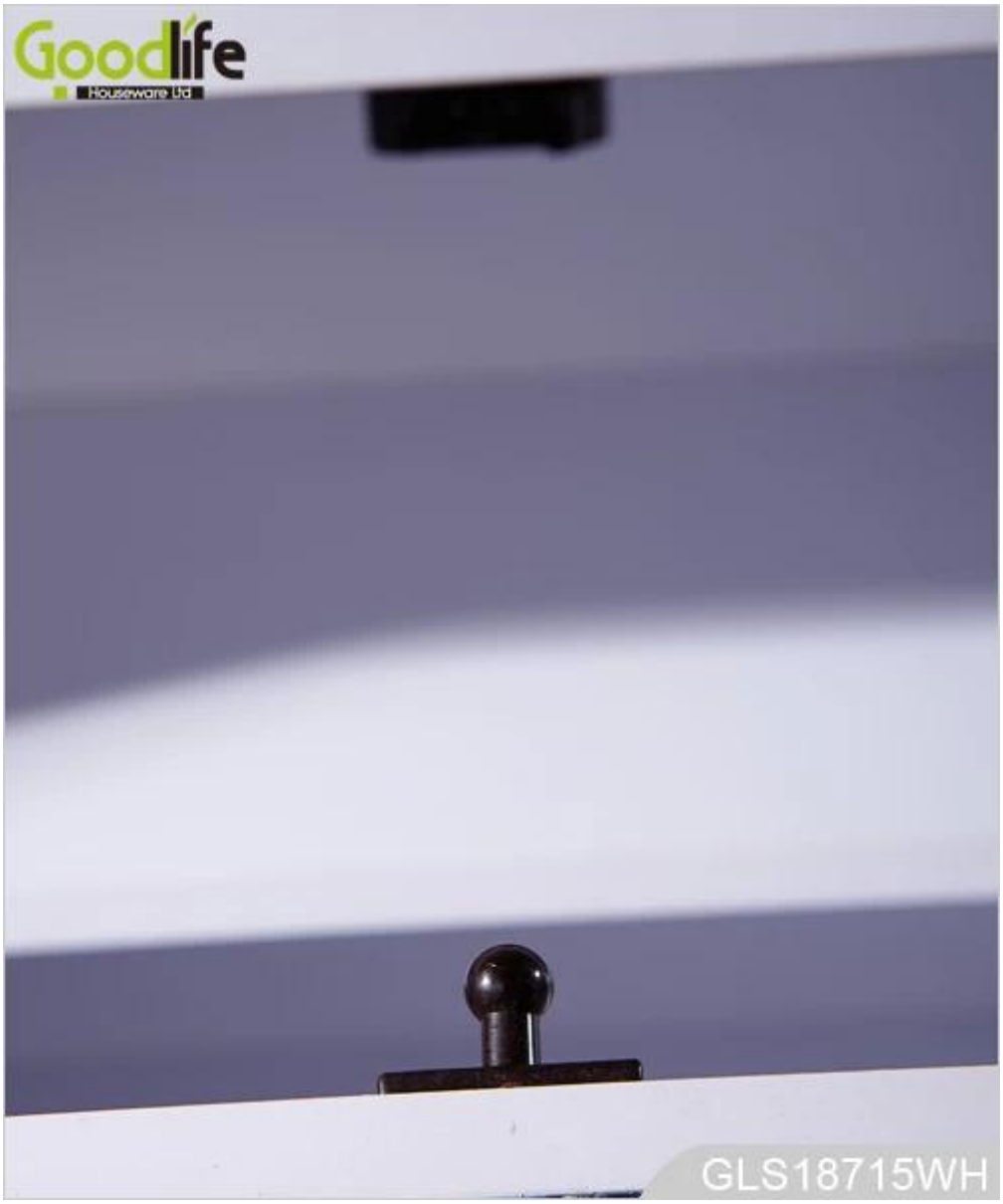

Goodlife
Houseware Ltd
GLS18715WH

Product Features

Goodlife	علامة تجارية	البراز حذاء خشبي مع مرآة ومقعد	اسم إنتاج
		GLS18715	البند رقم
		W63 * D34 * H42 بوصة) سم: W24.8 * D13.4 * H16.5)	حجم المنتج
		الأبيض والأسود والبني ولون خشبي وأكثر من ذلك	الألوان
		يقف الكلمة، تخزين الأحذية ومنظم	وظيفة
		بالميلامين MDF الاتحاد الأوروبي القياسية	مادة
		69 * 46.5 * 17 6.69 * 18.31 * 27.17 :بوصة) سم)	حجم العبوة

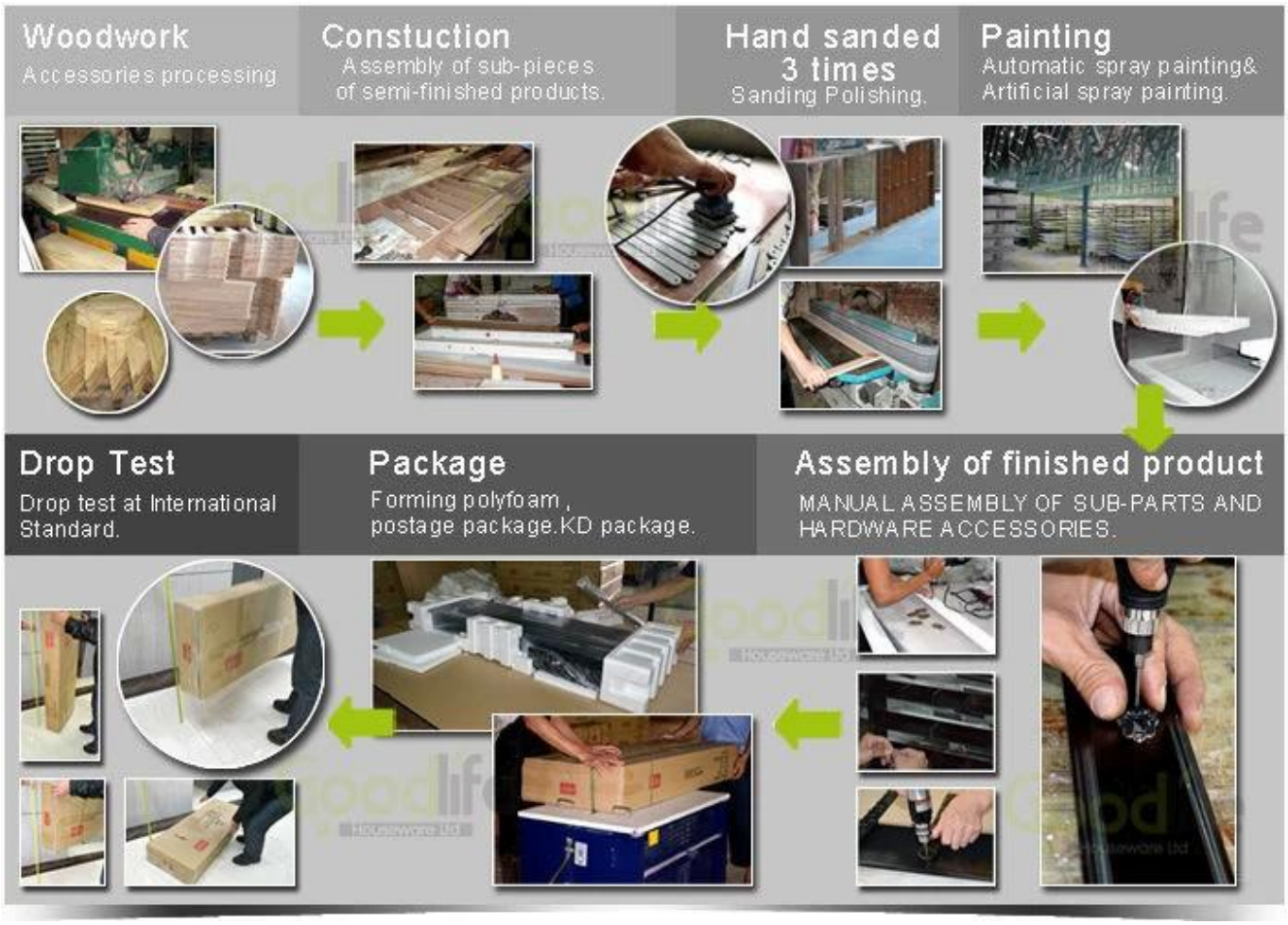

صفقة	KD التعبئة والتغليف، 1PIECE في 1 الكرتون؛ . رغوة بولي حماية قوي الكرتون الرئيسي.				
الكرتون **CBM**	0.055m^3			ن. **/ G.W.**	15 / 16.5KG
20GP	513pcs	**40HQ**	1247pcs	موك	100pcs التي

Workmanship And Package

Woodwork
Accessories processing
Constuction
Assembly of sub-pieces of semi-finished products.
Hand sanded 3 times
Sanding Polishing.
Painting
Automatic spray painting& Artificial spray painting.
Drop Test
Drop test at International Standard.
Package
Forming polyfoam , postage package.KD package.
Assembly of finished product
MANUAL ASSEMBLY OF SUB-PARTS AND HARDWARE ACCESSORIES.
Goodlife Houseware Ltd

Material

Certificates

Our team

Goodlife
深圳美乐美生活用品有限公司
Shenzhen Goodlife Houseware Co.,Ltd.
深圳鼓菜家具有限公司
Shenzhen Goodlife Furniture Co.,Ltd.

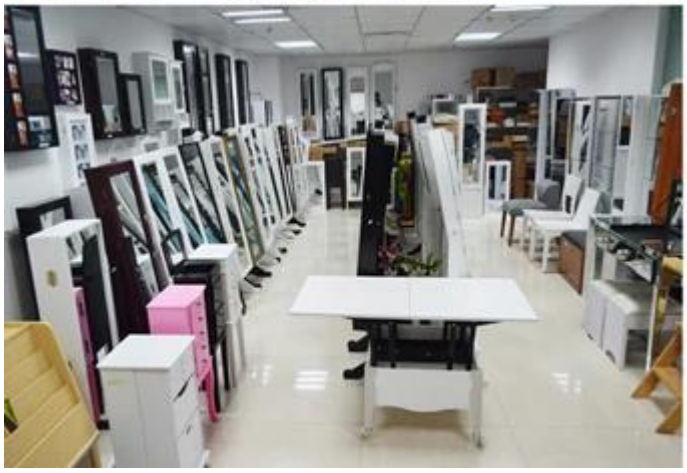

Goodlife
深圳美乐美生活用品有限公司
Shenzhen Goodlife Housewares Co.,Ltd.

لدينا خدمات الأعمال:

1. 12 ردسؤالكم المتعلقة منتجاتنا أو الأسعار في □□□□□hours في تاريخ
العمل .
2. مبيعات الخبرة الإجابة على سؤالكم وتعطيك خدمة الأعمال التجارية ذات
الصلة .
3. OEM & أمبير؛ ODM هي موضع ترحيب، لدينا أكثر من 10 عاما خبرة في العمل
مع مشروع OEM.
4. نحن نبحث عن الحصري مبيعات ODM لدينا خشبية مرآة المجوهرات مجلس
الوزراء .
5. مبيعات مبيعات الوكيل الحصري كان حق الحماية

حزمة من المعلومات:

1. تشكيل رغوة لحزمة آخر
2. وتستخدم من جانب 6 البوليستيرين القوي لحزمة آمنة أثناء النقل .
3. تجميعها عدة ودليل المستخدم تتوفر لكل مجلس الوزراء.

الوقت إنتاج الرصاص

1. 25 ~ 50 . أيام بعد تلقي الودائع
15 عادي على خط الانتاج مهلة الإنتاج هو 2days. بعد تلقي الودائع.

Hot Selling

GLD17047

GLD13315

GLD14740

GLD15315

GLD15347

GLD08012

GLD08055

GLD08057

GLD08067

GLD14737WH

GLD12210BR

GLD12212BK

GLD13319BR

GLD15330WH

GLD13323WH

GLD13334WH

GLD13328WH

GLD08056WH

GLD13310WH

100% HOT SALE
GLS17011WT
GLS17122WH
GLS17017WH
GLS17022WH
GLS18812WT