SOLUTIONS FOR YOUR GOODLIFE!

1.Wooden Make-up Schrank mit Spiegel aus MDF-Platte und Spiegel gemacht.

2. 3 Funktionen: bodenstehend, Wandhalterung und hängen über der Tür.

3. Es gibt 3 transparente Beutel + 24 Haken + 4 PC / PP-Material Regale + + Innenspiegel einen drehbaren

Board für Make-up.

4.It kann als Spiegel Schmuck Schrank und ein Make-up-Box verwendet werden.

5. KD, Versandhandel, Paket speichern den Raum, kommt mit Farbdruck Bedienungsanleitung.

Design And Color

Goodlife
Houseware Ltd
GLD15311WH

Product Features

Produktion & nbsp; Namens	Holz & nbsp; Make-up & nbsp; Schrank & nbsp; mit & nbsp; Spiegel
Marke	Goodlife
Artikel & nbsp; Nein	GLD15311
Funktion	Stock & nbsp; stehenden, Wand-& nbsp; montieren, hängen & nbsp; über & nbsp; & nbsp; Tür
Farben	Weiß, schwarz, braun,
Material	EU & nbsp; Standard & nbsp; NC & nbsp; Malerei
Metall & nbsp; Teil	Schraube & nbsp; Satz
Malerei	3 & nbsp; Schicht & nbsp; NC & nbsp; Malerei

Whole & nbsp; Größe	W40 * D36 * H146cm		H15,7'*L14.2'* W57,5'
Verpackung & nbsp; size	132X43.5X17.5cm		52'* 17.1'*6.9'
Paket	KD und & nbsp; Mail & nbsp; um Paket & nbsp; mit & nbsp; PE & nbsp; bag.polyfoam und & nbsp; strong & nbsp; Master & nbsp; Karton		
Karton & nbsp; CBM	0,1	**N.W. / G.W.**	14 / 16kgs
20GP	280Stück	**40HQ**	680Stück
MOQ	1 & nbsp; Stück		

Workmanship And Package

Goodlife
Houseware Ltd
GLD15311WH

Material

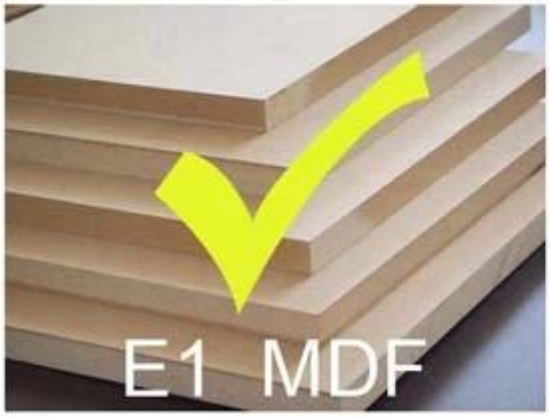

VS

Certificates

Supplier Assessment
Supplier Assessment Certificate

SGS
Chain-of-Custody
FSC

SGS

SGS

SGS

Our team

Goodlife
深圳美乐美生活用品有限公司
Shenzhen Goodlife Houseware Co.,Ltd.
深圳鼓菜家具有限公司
Shenzhen Goodlife Furniture Co.,Ltd.

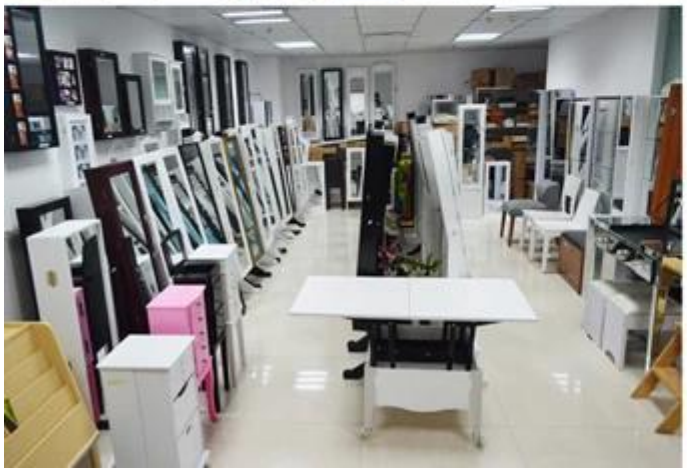

Unsere Dienstleistungen für Unternehmen:

1. Ihre Anfrage, die auf unseren Produkten oder Preisen bezogen wird, wird in 12hours in Arbeits Datum geantwortet.
2. Erfahrung Umsatz beantworten Ihre Anfrage und geben Ihnen damit verbundenen Business-Service.
3. OEM & amp; ODM sind willkommen, wir über 10 Jahre Erfahrung in der Arbeit mit OEM-Projekt haben.
4. Wir sind für die Verkaufs exklusive der unsere ODM Holzspiegel Schmuck Schrank suchen.
5. Umsatz exklusive Agent Vertriebs Recht gewesen zu schützen.

Paket-Informationen:

1. Forming Polyfoam für die Post-Paket
2. 6 Seiten starke Schaumplast für Sicherheitspaket beim Transport.
3. Montagesatz und Benutzer manu sind für jeden Schrank zur Verfügung.

Vorlaufzeit

1. 25 ~ 50 Tage nach der empfangenen Pfand
2. Normale auf Produktionslinie prodution Anlaufzeit ist 15 Tage nach empfangener Ablagerung.

Hot Selling

GLD17047

GLD13315

GLD14740

GLD15315

GLD15347

GLD08012

GLD08055

GLD08057

GLD08067

100% HOT SALE
GLD14737WH
GLD12210BR
GLD12212BK
GLD13319BR
GLD15330WH

100% HOT SALE
GLD13323WH
GLD13334WH
GLD13328WH
GLD08056WH
GLD13310WH

100% HOT SALE
GLS17011WT
GLS17122WH
GLS17017WH
GLS17022WH
GLS18812WT