- Sehen Sie Feld, Uhr Fall mit Top-Fenster transparentes Glas.
- 8 Stück Kissen zum Halten von Uhren.
- Metall-Tastensperre.
- Montiert Paket mit Form Poly Form und starker Karton.
- Innenseite weich Beflockung Futter.

Design And Color

Goodlife
Houseware Ltd
GLS10023BK

Goodlife
Housewares Ltd

GLS10023BK

Goodlife
Housewares Ltd

GLS10023BK

Product Features

Produktion Name	Großhandel Luxusuhrenkasten Uhrengehäuse	**Marke**	Goodlife
Art.Nr.	GLS10023		
Produktgröße	W30 * D19 * H9.5cm (Inch: W11.81 * D7.48 * H3.74)		
Farben	Weiß, schwarz, braun, Naturholz und vieles mehr		
Funktion	Tischplatte, für Uhren organisieren und Lagerung		
Material	EU-Standard-MDF; Beflockung Futter und Kissen		
Organizer Details	- 8pcs Kissen für 8pce Uhren Speicher - Tastenverschluss		
Packungsgröße	37 * 24 * 16 cm (inch: 14,56 * 9,45 * 6,3)		
Paket	Assembled-Paket; 1piece pro 1 PE-Beutel; 4pce pro 1 Karton; Poly-Schaum Schutz; starke Hauptkarton; internationale Falltest bestanden		

Carton CBM	37 * 24 * 16 cm = 0.014m³			**N.W. / G.W.**	2kgs / 2.5kgs
20GP	2000pcs	**40HQ**	4854pcs	**MOQ**	300 PC

Workmanship And Package

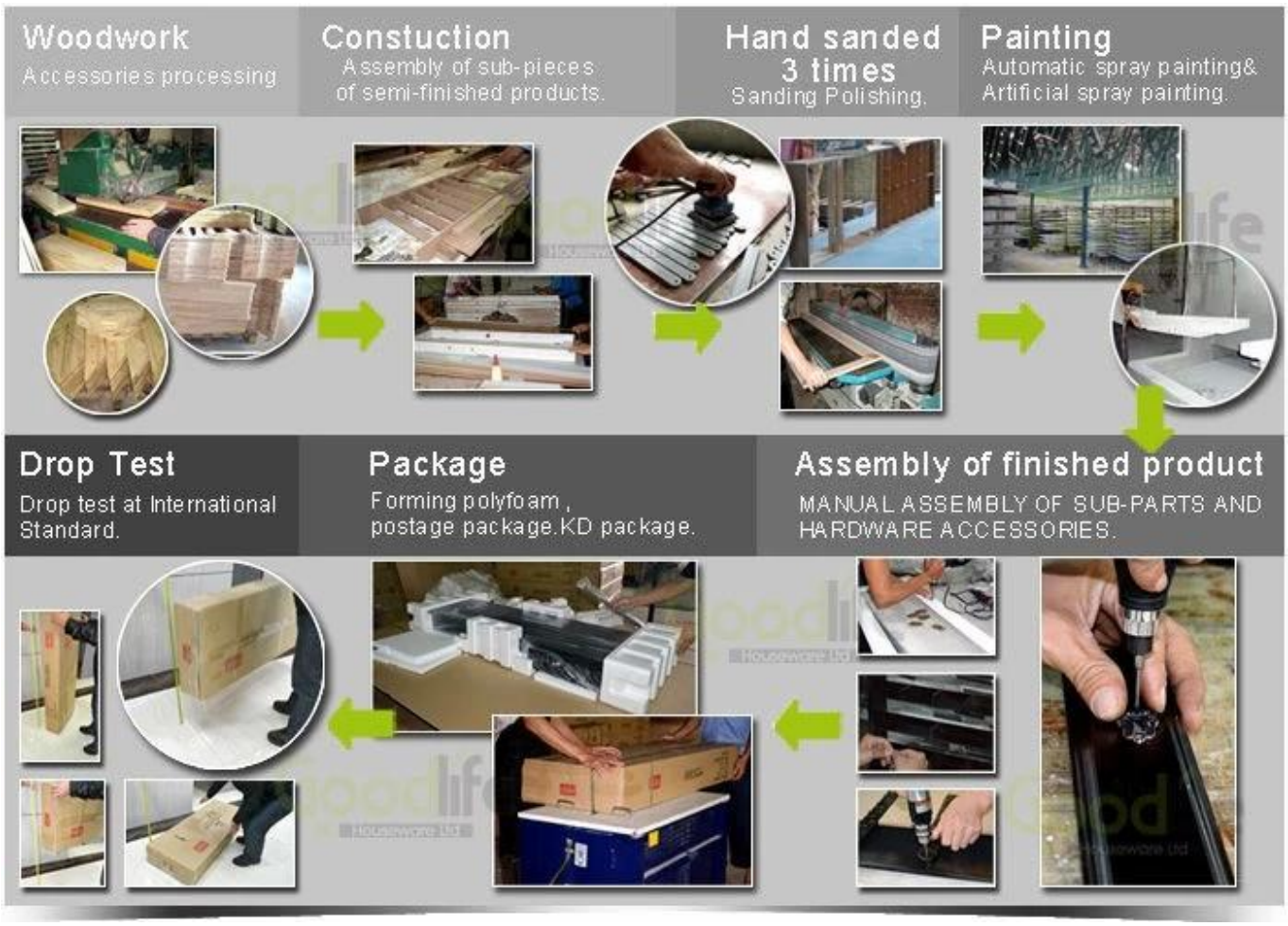

Material

Certificates

SGS
FSC

SGS

SGS

SGS

Our team

目标
团结

Goodlife®
深圳美乐美生活用品有限公司
Shenzhen Goodlife Houseware Co.,Ltd.
深圳鼓菜家具有限公司
Shenzhen Goodlife Furniture Co.,Ltd.

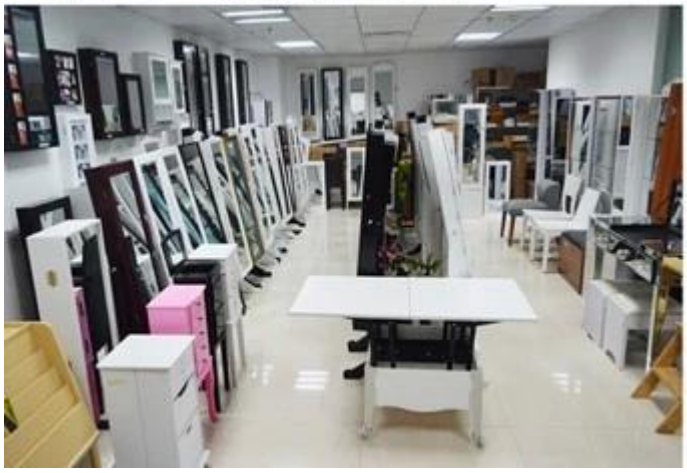

Unsere Dienstleistungen für Unternehmen:

1. Ihre Anfrage, die auf unseren Produkten, oder Preise werden in 12 Stunden in Arbeits Datum geantwortet.
2. Erfahrung Verkaufs beantworten Ihre Anfrage und geben Ihnen damit verbundenen Business-Service.
3. OEM & amp; ODM sind willkommen, wir mehr als 10 Jahre Erfahrung im Umgang mit OEM-Projekt haben.
4. Wir sind für den Vertrieb unserer exklusiven ODM suchen Holz Spiegel Schmuck Schrank.
5. Umsatz exklusive Agent Vertriebs Recht gewesen zu schützen.

Paketinformationen:

1. Forming polyfoam für die Post-Paket
2. 6-Seiten-starken polyfoam sind für die sichere Verpackung beim Transport verwendet.
3. Bausatz und Bedienungsanleitung sind für jeden Schrank zur Verfügung.

Vorlaufzeit

1. 25 ~ 50 Tage nach empfangener Ablagerung.
2. Normale auf Produktionslinie und Anlaufzeit ist 15 Tage nach empfangener Ablagerung.

Hot Selling

GLD17047

GLD13315

GLD14740

GLD15315

GLD15347

GLD08012

GLD08055

GLD08057

GLD08067

GLD14737WH
GLD12210BR
GLD12212BK
GLD13319BR
GLD15330WH

GLD13323WH
GLD13334WH
GLD13328WH
GLD08056WH
GLD13310WH

100% HOT SALE
GLS11325WH
100% HOT SALE
GLS18703BR
100% HOT SALE
GLS18812TK
100% HOT SALE
GLS18715WH