-hohe Bewegungsfreiheit Polsterschaum Lederbezug
-2 Regale Die linke Hand innen
-Triple-Layer-Top. Die richtige interne
-die Schublade.
-Knock-down. Poly Schaumverpackungen und Kartons stärkere Absicherung
-einfache Installation Mit Foto-Guide
-Schuhwerk Kapazität: 10-13 Paare.

Goodlife
Houseware Ltd
GLS18816BR

Goodlife
Houseware Ltd
GLS18816BR

Goodlife
Houseware Ltd
GLS18816BR

Goodlife
Houseware Ltd
GLS18816BR

Product Features

Produktionsname	Hocker Bar Produkt Verbot Schuhe Schrank GLS18816	**Die Marke.**	GoodLife
Artikelnr.	GLS18703		
Die Größe des Elements.	W63 * D20 * H105 cm (Inches: w 24,8 * d 7.9 * h 41.34)		
Farbe	Schwarz weiß braunes Holz und andere.		
Funktion	Bodenständer Schuhe und der Manager.		
Das Material.	EU-Standard MDF mit Melamin.		
Die Größe des Pakets.	1 Box: 69 * 41,5 * 17,5 cm (Inches: 27,17 * 16,34 * 6,89). 2:71 * 24 * 11,5 cm Box. (in: 27,95 * 9,45 * 4,53).		
Das Paket.	KD Verpackung 1 Stück pro Schachtel mit 2 Schützen Sie den Poly-Schaum. Die Haupt Kiste ist stark.		

CBM Karton	0,034 m ³			**N.W./G.W**	22,7/25,3 kg
20GP	400pcs.	**40HQ**	970 Stk	**MOQ**	200 Stück.

Workmanship And Package

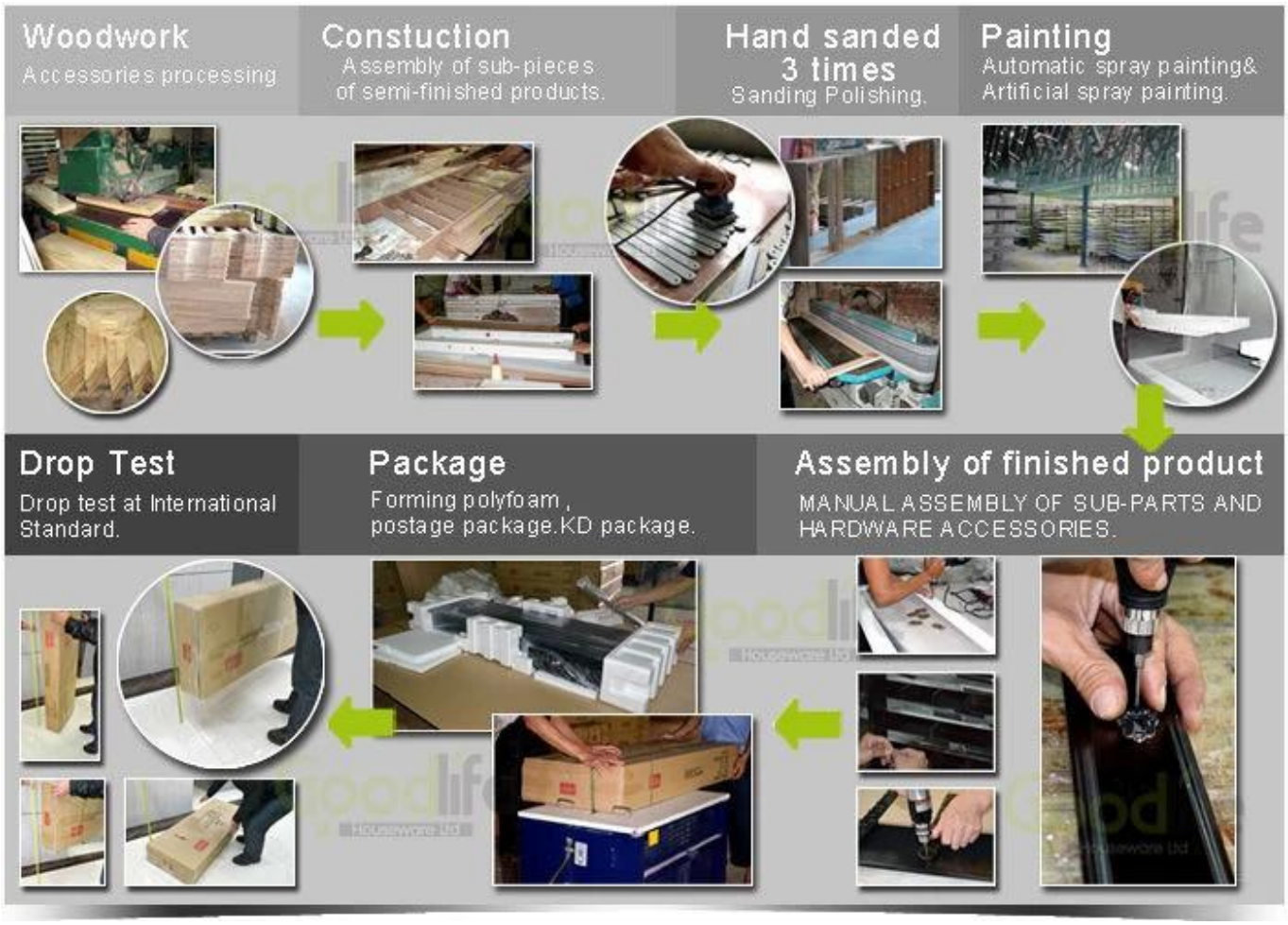

Material

Certificates

Our team

Goodlife
深圳美乐美生活用品有限公司
Shenzhen Goodlife Houseware Co.,Ltd.
深圳鼓菜家具有限公司
Shenzhen Goodlife Furniture Co.,Ltd.

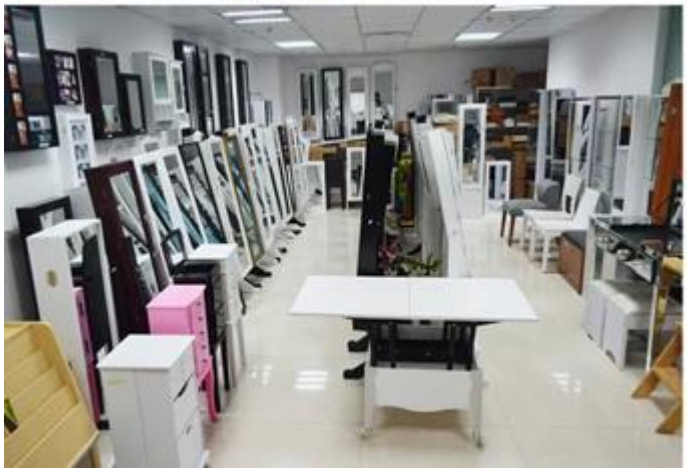

Unsere Business Services:

1. Produktanfragen oder Preis erhalten eine Antwort in 12 Stunden: an Werktagen.
2. Verkaufserfahrung, um Ihre Fragen zu beantworten und Ihnen die geschäftsbezogenen Dienstleistungen zu geben.
3. OEM und ODM sind willkommen, wir haben mehr als 10 Jahre Erfahrung in der Arbeit mit OEM-Projekten.
4. Wir suchen ist nicht in unserem ODM Umsatz enthalten. Der hölzerne Spiegel Schmuck Schrank.
5. direktvertriebsmitarbeiter verkaufen Schutz.

Paketinformationen:

1. Neapel, Schaum für Paket Pfosten Formung
2. die starre Schaum 6 Neapel Coast Security-Paket für den Transit verwendet.
3 montieren Sie die Kits und Handbücher mit jedem Schrank.

Durchlaufzeit für die Produktion.

1. der 25-50 Tag nach Einzahlung
2. die normale Produktionslinie der Durchlaufzeit Produktion, hat 15 Tage nach der Hinterlegung.

Hot Selling

GLD17047

GLD13315

GLD14740

GLD15315

GLD15347

GLD08012

GLD08055

GLD08057

GLD08067

GLD14737WH

GLD12210BR

GLD12212BK

GLD13319BR

GLD15330WH

GLD13323WH

GLD13334WH

GLD13328WH

GLD08056WH

GLD13310WH

100% HOT SALE
GLS17011WT
GLS17122WH
GLS17017WH
GLS17022WH
GLS18812WT