SOLUTIONS FOR YOUR GOODLIFE!

- -Wall Spiegel und Spiegel Möbel Guangdong Holzschrank Make-up
- - 10 Organisatoren perfekt für die Speicherung Schmuck und Accessoires
- -Assembled Paket mit Polyform Form und starker Karton.
- -Enlarged Schrank für mehr Stauraum

Design And Color

Goodlife
Houseware Ltd

Goodlife
Houseware Ltd

GLD15313WH

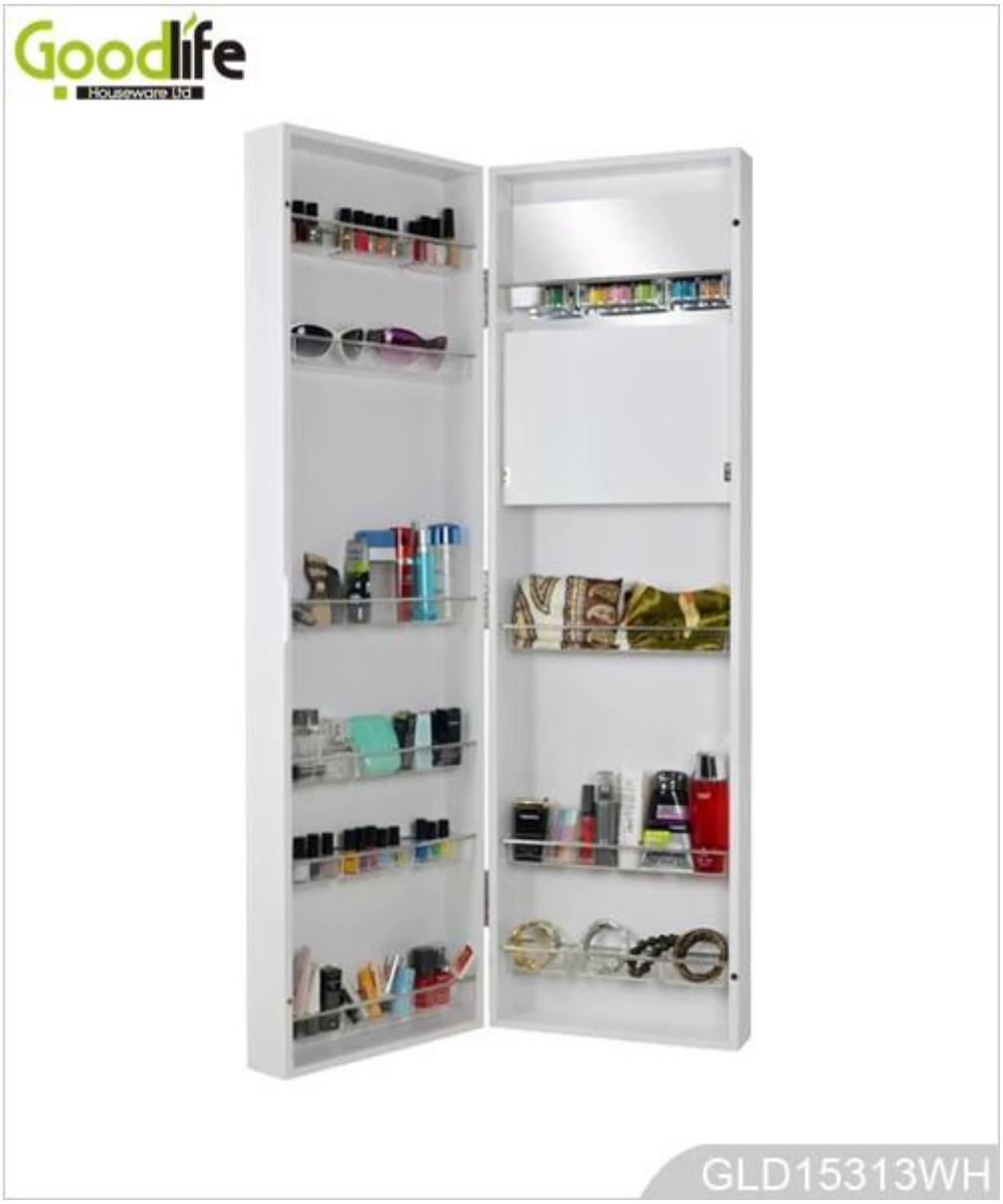

Product Features

Produktion Name	Wandspiegel und Spiegel Möbel Guangdong Holzschrank Make-up		**Marke**	Goodlife	
Nr.	GLD15313				
Produktgröße	W36 * D15 * H120 cm (Zoll: W14.17 * D5.9 * H47.24)				
Farben	Weiß, schwarz, braun, silber, golden				
Funktion	Tür hängend;für Make-up / Schmuck / keys / persönliche Accessoires organisieren und Lagerung				
Material	EU-Standard-MDF; Umweltfreundliche Malerei				
Veranstalter Details	Innenspiegel, faltbar Pension, Abstellflächen				
Packungsgröße	130 * 45 * 22 cm (Zoll: 51.18 * 17.72 * 8.66)				
Paket	Knock down-Paket, PE-Beutel, Schaumstoff Schaumstoffeinsatz;A = A Umkarton; 1pc pro Karton, internationale Falltest bestanden				
Carton CBM	130X45X22 Cm = 0.129m³			**N.W. / G.W.**	12.4kgs / 14kg
20GP	210pcs	**40HQ**	520pcs	**MOQ**	200 Stück

Workmanship And Package

Material

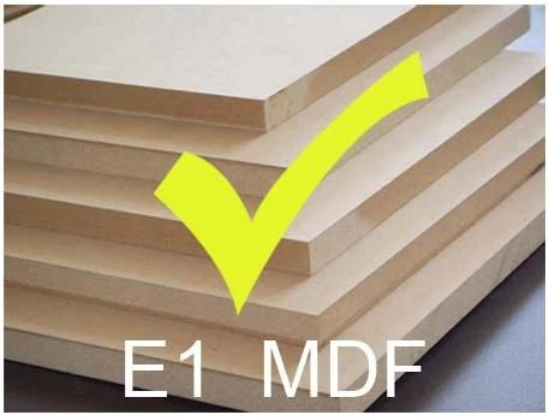

VS

Certificates

Supplier Assessment
Supplier Assessment Certificate

SGS
Chain-of-Custody
FSC

SGS

SGS

SGS

Our team

目标
团结

Goodlife
深圳美乐美生活用品有限公司
Shenzhen Goodlife Houseware Co.,Ltd.
深圳鼓莱家具有限公司
Shenzhen Goodlife Furniture Co.,Ltd.

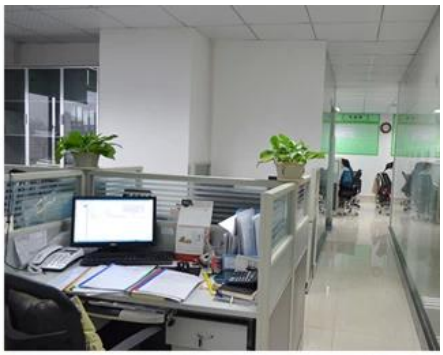

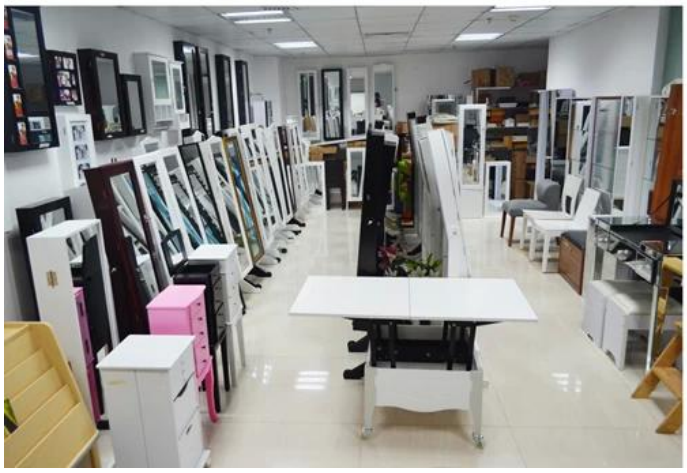

Unsere Dienstleistungen für Unternehmen:

1. Ihre Anfrage, die auf unseren Produkten oder Preisen bezogen wird, wird in 12hours in Arbeits Datum geantwortet.
2. Erfahrung Umsatz beantworten Ihre Anfrage und geben Ihnen damit verbundenen Business-Service.
3. OEM & amp; ODM sind willkommen, wir über 10 Jahre Erfahrung in der Arbeit mit OEM-Projekt haben.
4. Wir sind für die Verkaufs exklusive der unsere ODM Holzspiegel Schmuck Schrank suchen.
5. Umsatz exklusive Agent Vertriebs Recht gewesen zu schützen.

Paket-Informationen:

1. Forming Polyfoam für die Post-Paket
2. 6 Seiten starke Schaumplast für Sicherheitspaket beim Transport.
3. Montagesatz und Benutzer manu sind für jeden Schrank zur Verfügung.

Vorlaufzeit

1. 25 ~ 50 Tage nach der empfangenen Pfand
2. Normale auf Produktionslinie prodution Anlaufzeit ist 15 Tage nach empfangener Ablagerung.

Hot Selling

LIKE
GLD17047
GLD13315
GLD14740
GLD15315
GLD15347

100%
SATISFACTION
GLD08012
GLD08055
GLD08057
GLD08067

100% HOT SALE
GLD14737WH
GLD12210BR
GLD12212BK
GLD13319BR
GLD15330WH

100% HOT SALE
GLS17011WT
GLS17122WH
GLS17017WH
GLS17022WH
GLS18812WT