- 3 Ebenen Schuh Schränke mit der Organisation von Bord, und Haken zum Aufhängen.
- Weiß, schwarz, Braun und individuellere Farben sind vorhanden.
- Inside und außerhalb hochwertiges Melamin MDF-Holz.
- KD-Paket, um zu speichern Raum und Fracht.
- Einfache Montage mit klaren gedruckten Bedienungsanleitung.

Design And Color

Goodlife
Houseware Ltd

GLS16620BR

Goodlife
Houseware Ltd

GLS16620WH

Goodlife
Houseware Ltd
GLS16620BR

Goodlife
Houseware Ltd

GLS16620WH

Goodlife
Houseware Ltd

GLS16620WH

Goodlife
Houseware Ltd

GLS16620WH

Product Features

Produktion Name	Wohnzimmermöbel Spiegel Schuhschrank		**Marke**	Goodlife	
Art.Nr.	GLS16620				
Produktgröße	H160 * W66 * D26cm (Inch: H63 * W26 * D10.3)				
Farben	Weiß wird schwarz, braun, kundengebundene Farbe angenommen				
Funktion	Bodenständig für Wohnzimmer Lagerung und Schuh organisieren				
Material	MDF mit Melamin				
Packungsgröße	H163.5 * W47.5 * D10cm (Inch: H64.4 * W18.7 * D3.94)				
Paket	KD Verpackung, 1piece pro 1 Karton, Poly-Schaum für den Schutz, Strong Hauptkarton.				
Carton CBM	0.078CBM			**N.W. / G.W.**	28KG /29.6KG
20GP	425pcs	**40HQ**	970pcs	**MOQ**	100 Stück

Workmanship And Package

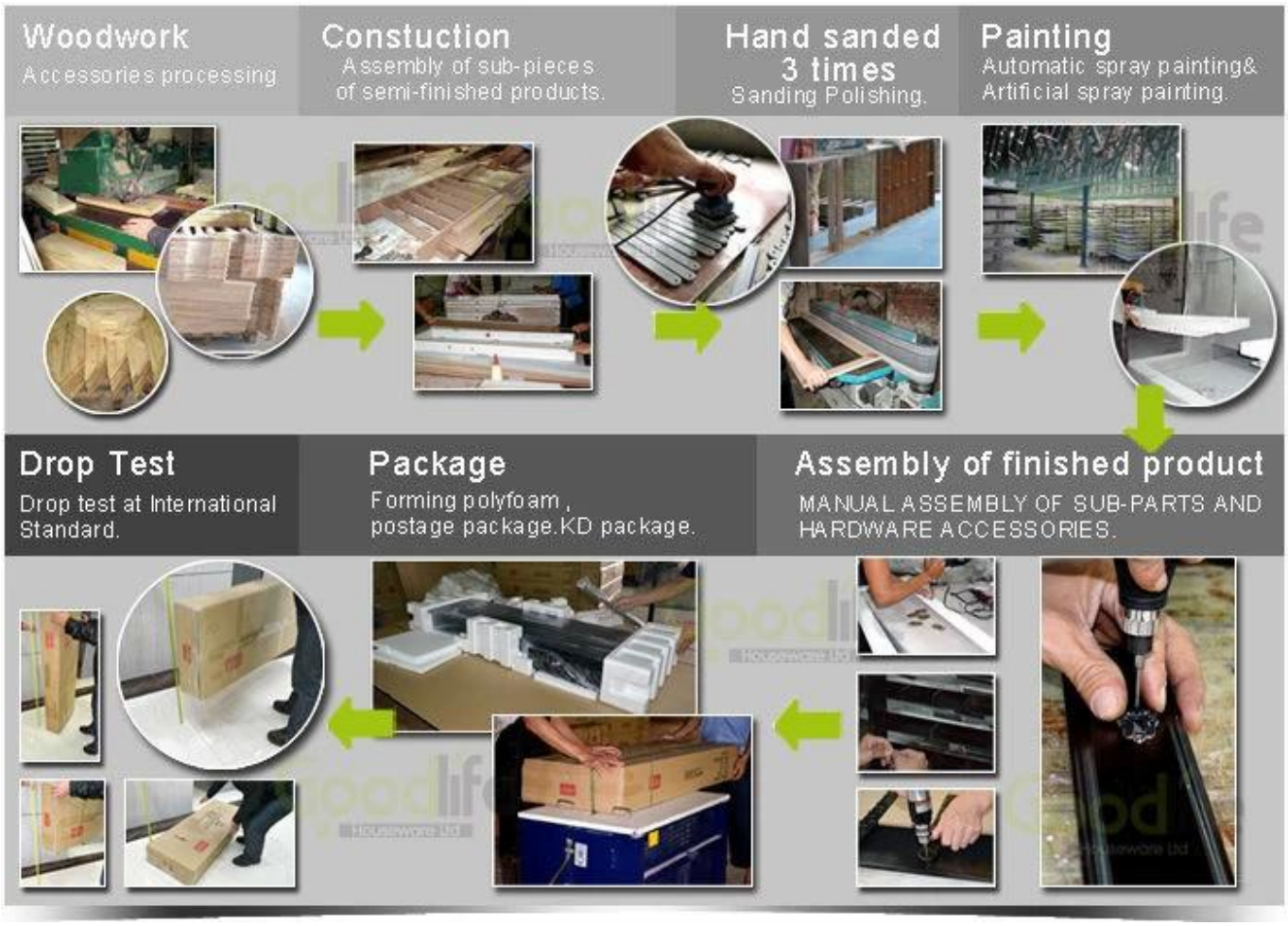

Material

Certificates

Our team

Goodlife
深圳美乐美生活用品有限公司
Shenzhen Goodlife Houseware Co.,Ltd.
深圳鼓菜家具有限公司
Shenzhen Goodlife Furniture Co.,Ltd.

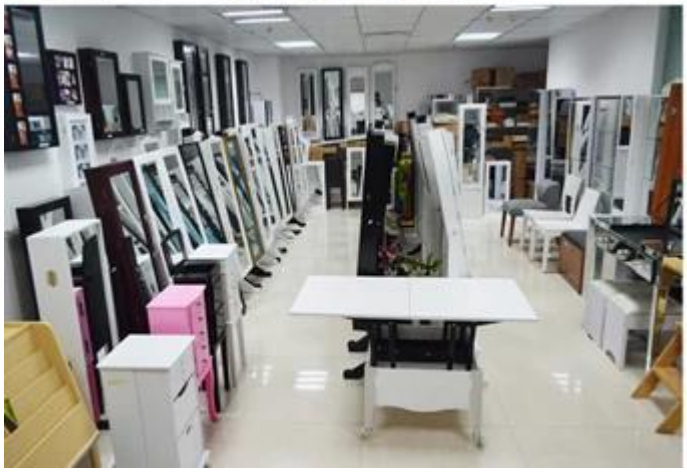

Unsere Dienstleistungen für Unternehmen:

1. Ihre Anfrage, die auf unseren Produkten, oder Preise werden in 12 Stunden in Arbeits Datum geantwortet.
2. Erfahrung Verkaufs beantworten Ihre Anfrage und geben Ihnen damit verbundenen Business-Service.
3. OEM & amp; ODM sind willkommen, wir mehr als 10 Jahre Erfahrung im Umgang mit OEM-Projekt haben.
4. Wir sind für den Vertrieb unserer exklusiven ODM suchen Holz Spiegel Schmuck Schrank.
5. Umsatz exklusive Agent Vertriebs Recht gewesen zu schützen.

Paketinformationen:

1. Forming polyfoam für die Post-Paket
2. 6-Seiten-starken polyfoam sind für die sichere Verpackung beim Transport verwendet.
3. Bausatz und Bedienungsanleitung sind für jeden Schrank zur Verfügung.

Vorlaufzeit

1. 25 ~ 50 Tage nach empfangener Ablagerung.
2. Normale auf Produktionslinie und Anlaufzeit ist 15 Tage nach empfangener Ablagerung.

Hot Selling

GLD17047

GLD13315

GLD14740

GLD15315

GLD15347

GLD08012

GLD08055

GLD08057

GLD08067

GLD14737WH

GLD12210BR

GLD12212BK

GLD13319BR

GLD15330WH

GLD13323WH

GLD13334WH

GLD13328WH

GLD08056WH

GLD13310WH

100% HOT SALE
GLS11325WH
100% HOT SALE
GLS18703BR
100% HOT SALE
GLS18812TK
100% HOT SALE
GLS18715WH