- MDF Melamin Holzschuh Speicherschrank.
- Eine Schublade für die Lagerung und 4 Schichten Schränke mit Doppelregal für Schuh Organisation.
- Hochwertige MDF-Holz mit Melamin.
- KD-Paket, um Platz zu sparen und Fracht.
- Einfache Montage mit gedruckten Bedienungsanleitung.

Design And Color

Goodlife
Housewares Ltd

GLS11324

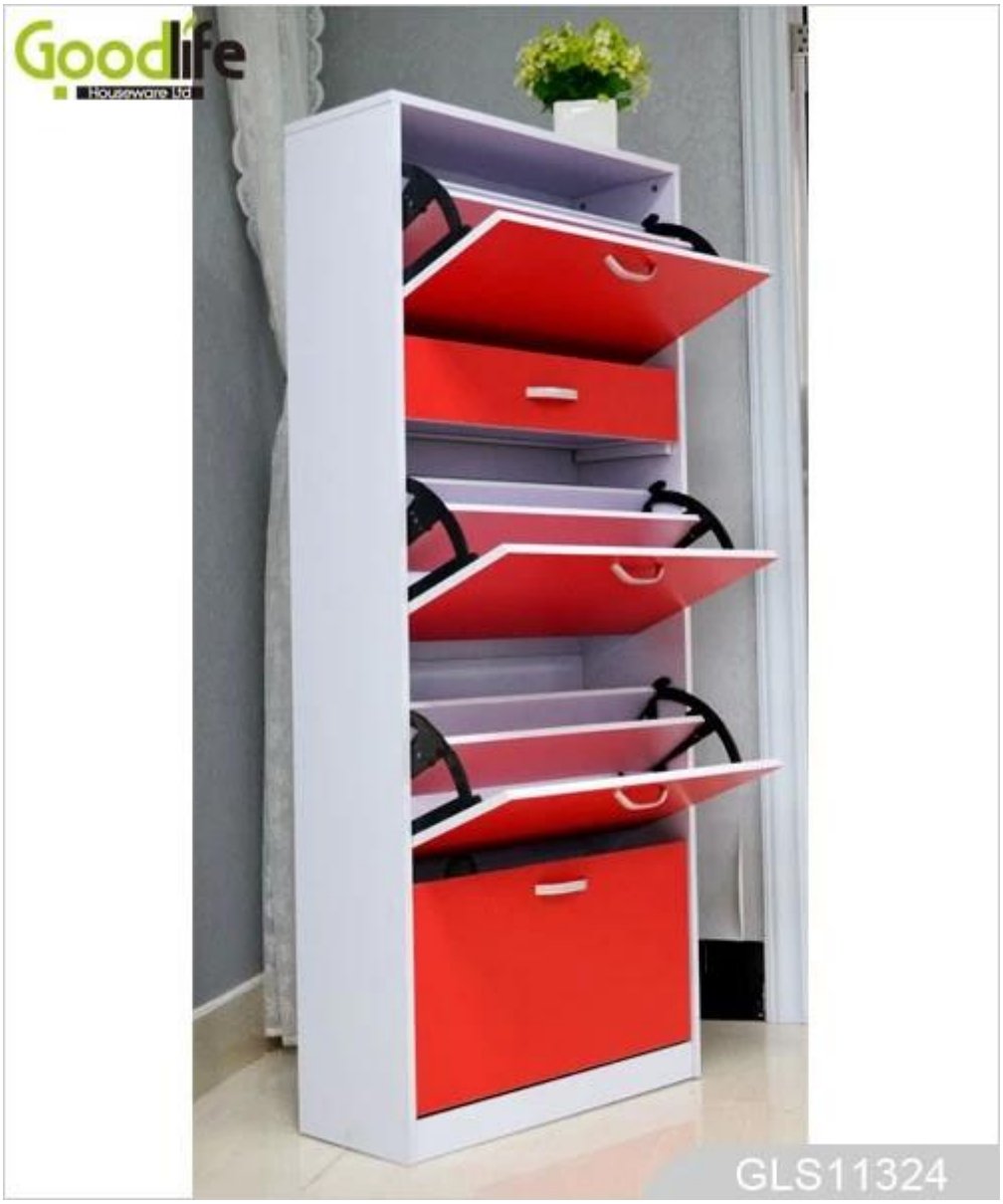
Goodlife
Housewares Ltd
GLS11324

Product Features

Produktion Name	MDF Melamin Holzschuh-Lagerschrank		**Marke**	Goodlife	
Nr.	GLS11324A				
Produktgröße	H146 * W63 * D24 cm (Zoll: H57.48 * W24.8 * D9.45)				
Farben	Weiß, schwarz, braun, rot und anpassen Farbe ist vorhanden.				
Funktion	Für Hausschuh Organisation und Lagerung. Wohnzimmer und Flur				
Material	EU-Standard-Eco-friendly MDF mit Melamin				
Details	4 Drehschränke mit 1 Schublade, Doppelschuhregal				
Packungsgröße	Karton A: 69 * 41,5 * 17,5 cm (Zoll: 27.17 * 16.34 * 6,89) Karton B: 149,5 * 28 * 12,5 cm (Zoll: 58.86 * 11.02 * 4.92)				
Paket	KD Verpackung, 1Stück pro 2 Kartons, Poly-Schaum schützen, starke Hauptkarton.				
Carton CBM	69 * 41,5 * 17,5 cm = 0.05m³ 149,5 * 28 * 12,5 cm = 0.052m³		**N.W. / G.W.**	36.5kgs / 40.5kgs	
20GP	275 Stück	**40HQ**	667 Stück	**MOQ**	100 Stück

Workmanship And Package

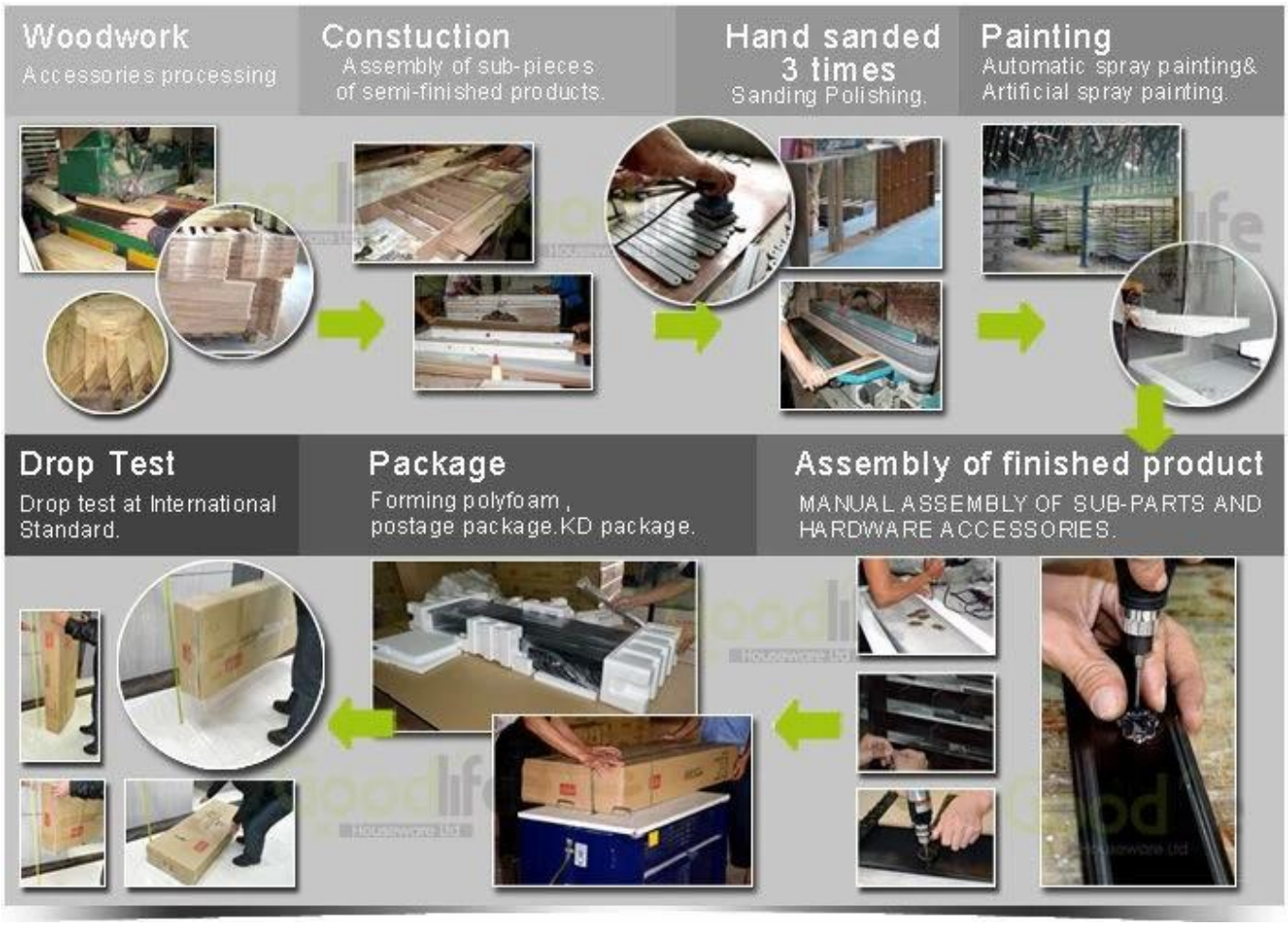

Material

Certificates

SGS
FSC

SGS

SGS

SGS

Our team

目标
团结
战

Goodlife®
深圳美乐美生活用品有限公司
Shenzhen Goodlife Houseware Co.,Ltd.
深圳鼓菜家具有限公司
Shenzhen Goodlife Furniture Co.,Ltd.

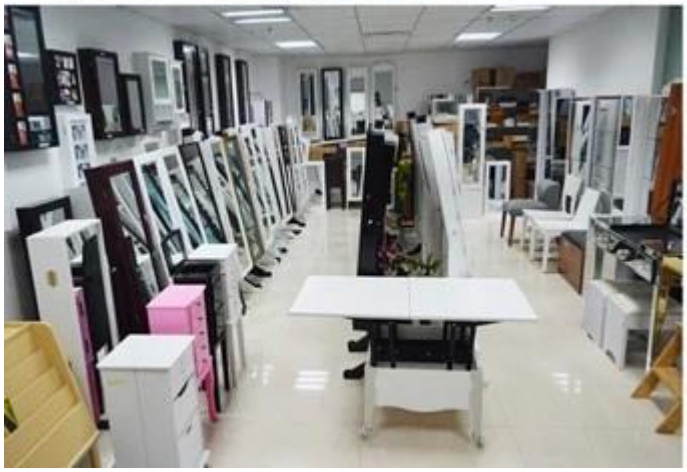

Unsere Dienstleistungen für Unternehmen:

1. Ihre Anfrage, die auf unseren Produkten oder Preisen bezogen wird, wird in 12hours in Arbeits Datum geantwortet.
2. Erfahrung Umsatz beantworten Ihre Anfrage und geben Ihnen damit verbundenen Business-Service.
3. OEM & amp; ODM sind willkommen, wir mehr als 10 Jahre Erfahrung in der Arbeit mit OEM-Projekt haben.
4. Wir sind für die Verkaufs exklusiven unserer ODM Holzspiegel Schmuck Schrank suchen.
5. Umsatz exklusive Agent Vertriebs Recht gewesen zu schützen.

Paket-Informationen:

1. Forming Polyfoam für die Post-Paket
2. 6-Seiten-starken Schaumstoffeinsatz für eine sichere Verpackung während des Transports eingesetzt.
3. Bausatz und Bedienungsanleitung sind für jeden Schrank zur Verfügung.

Vorlaufzeit

1. 25 ~ 50 Tage nach empfangener Ablagerung.
2. Normale auf Produktionslinie Produktionszeit ist 15 Tage nach empfangener Ablagerung.

Hot Selling

GLD17047

GLD13315

GLD14740

GLD15315

GLD15347

GLD08012

GLD08055

GLD08057

GLD08067

GLD14737WH
GLD12210BR
GLD12212BK
GLD13319BR
GLD15330WH

GLD13323WH
GLD13334WH
GLD13328WH
GLD08056WH
GLD13310WH

100% HOT SALE
GLS17011WT
GLS17122WH
GLS17017WH
GLS17022WH
GLS18812WT