SOLUTIONS FOR YOUR GOODLIFE!

1. Nuevo mobiliario Espejo zapato gabinete de Goodlife, color disponible blanco, negro, marrón.

2. Max almacenamiento lata zapatos 10 pares señora, con bastidor de 2 zapato.

Elegante diseño 3. espejo de cuerpo completo, y de buen aspecto.

4. interior y exterior de madera de alta calidad MDF melamina.

5. se puede cambiar a 4 zapatero, zapatero 3, 2 y 1 estante para zapatos bastidores de zapatos.

6. paquete KD excepto carga y evitar daños al espejo.

7. Fácil montar con instrucciones manu de color claro.

Design And Color

Goodlife
Housewares Ltd

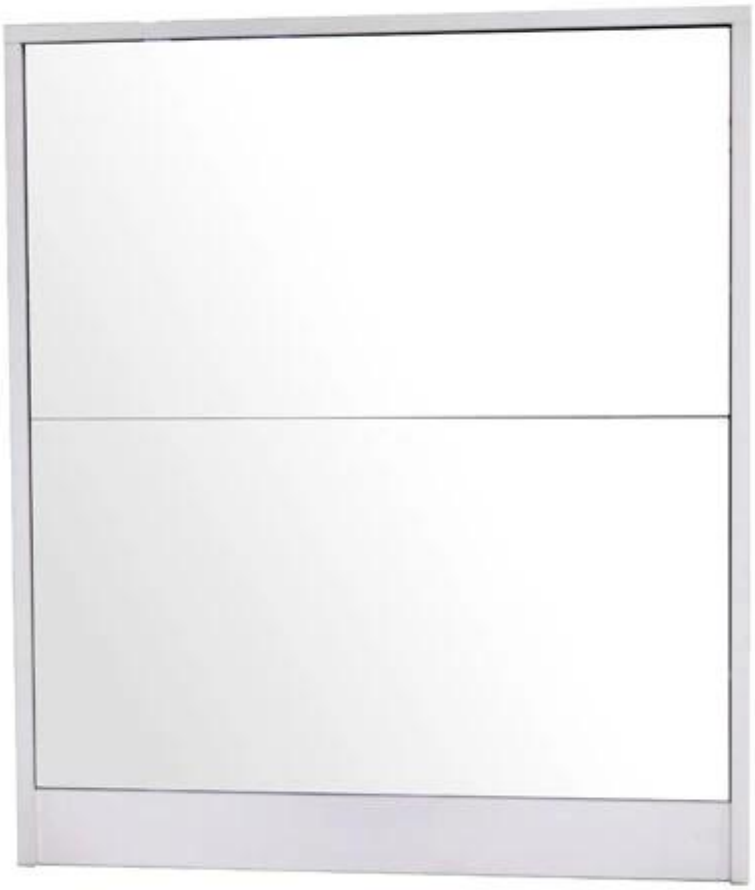

GLS17763WH

Goodlife
Housewares Ltd
GLS17763WH

Goodlife
Housewares Ltd
GLS17763WH

Goodlife
Housewares Ltd
GLS17763WH

Product Features

Producción & nbsp; Nombre	Nuevo mobiliario Espejo zapato gabinete de Goodlife	**Marca**	Goodlife
Tema & nbsp; n	GLS17763		
Colores	Blanco, negro, marrón.		
Materiales	MDF & nbsp; con & nbsp; melamina		
MDF & nbsp; panel de & nbsp; partes	9 & nbsp; pcs & nbsp; paneles		
Hardware & nbsp; ajuste	Plastic shoe rack , hardware fitting, falling prevention screw etc		
Compartimiento	Plastic & nbsp; zapato & nbsp; de rack	Cada & nbsp; zapato & nbsp; Rack & nbsp; Max & nbsp; sostener & nbsp; 5 & nbsp; pairs & nbsp; de & nbsp; zapatos	
Dimensión	Whole & nbsp; tamaño	L63 * W17 * H73cm	L24.8 "* W6.7" * H28.7 "
	Cada & nbsp; pequeña espejo de & nbsp; tamaño	L59 * W32 * D0.3cm	L23.2"* W12.6 " * D0.12 "
	Packing & nbsp; tamaño	70.5 * 24.5 * 81cm	27.8 "* 9.7" * 31.9 "
Paquete	One & nbsp; cartón & nbsp; / one & nbsp; conjunto One cartons one set, Forming styrofoam package of mirror,25kgs formando & nbsp; de espuma de polietileno, A=A double wall strong master carton can pass international standard carton drop test		
Carton & nbsp; CBM	0.14cbm	**N.W. / G.W**.	16,5 / 19,8
20GP 200pcs	**40HQ**	480pcs	**MOQ** 1 & nbsp; pieza

Workmanship And Package

Material

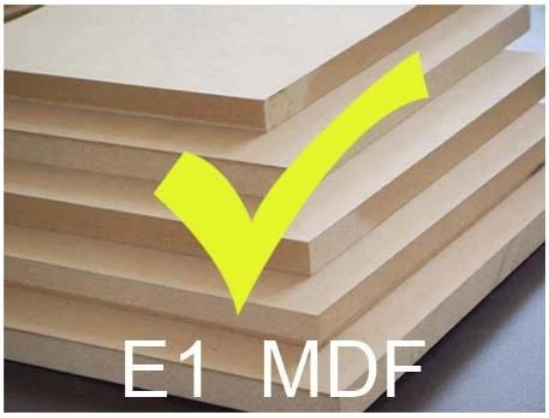

VS

Certificates

Supplier Assessment
Supplier Assessment Certificate

SGS
Chain-of-Custody
FSC

SGS

SGS

SGS

Our team

目标
团结

Goodlife
深圳美乐美生活用品有限公司
Shenzhen Goodlife Houseware Co.,Ltd.
深圳鼓莱家具有限公司
Shenzhen Goodlife Furniture Co.,Ltd.

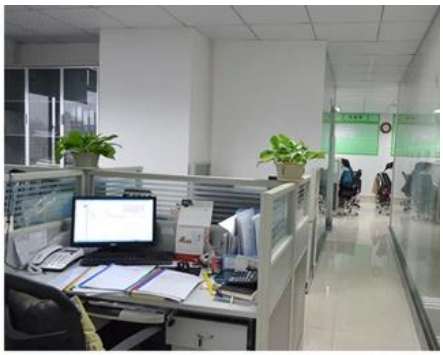

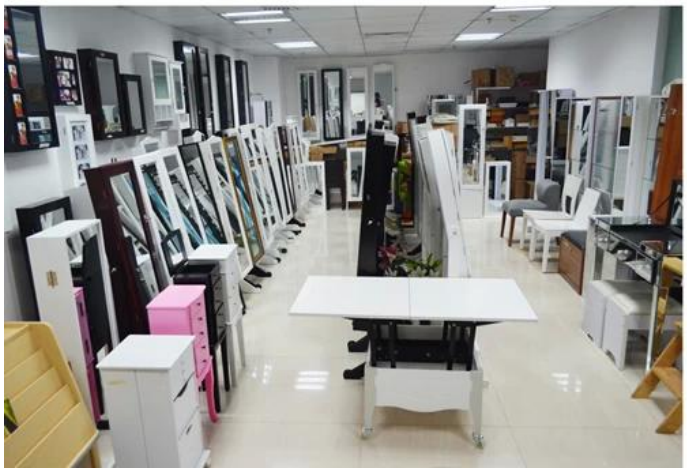

Nuestros Servicios a empresas:

1. Su investigación relacionada con nuestros productos o precios será contestada en 12 horas en la fecha de trabajo.
2. ventas Experiencia responder su consulta y le dan servicio de negocio relacionado.
3. OEM & amp; ODM son bienvenidos, tenemos más de 10 años de experiencia trabajando con el proyecto del OEM.
4. Buscamos la exclusiva de venta del gabinete de la joyería espejo de madera nuestro ODM.
5. ventas agente de ventas exclusivo derecho han sido de protección.

Información sobre el paquete:

1. Formación de espuma de polietileno para el conjunto del poste
2. 6 lados fuertes de espuma de polietileno para el paquete de seguridad durante el transporte.
3. kit Assembley y manu usuario están disponibles para cada gabinete.

Tiempo de ejecución de producción

1. 25 ~ 50 días después de recibido deposit
2. normal en la línea de producción plazo de ejecución es 15 días después de prodution depósito recibido.

Hot Selling

GLD17047 GLD13315 GLD14740 GLD15315 GLD15347

GLD08012 GLD08055 GLD08057 GLD08067

GLD14737WH

GLD12210BR

GLD12212BK

GLD13319BR

GLD15330WH

GLD13323WH

GLD13334WH

GLD13328WH

GLD08056WH

GLD13310WH

100% HOT SALE
GLS17011WT
100% HOT SALE
GLS17122WH
100% HOT SALE
GLS17017WH
100% HOT SALE
GLS17022WH
100% HOT SALE
GLS18812WT