# SOLUTIONS FOR YOUR GOODLIFE!

- 5 capas gabinetes para la organización y almacenamiento de calzado.
- Rotary zapatero sola.
- Espejo de cuerpo completo para vestirse.
- Derribar paquete con una fuerte espuma de polietileno y cartón.
- Fácil montaje con manual de instrucciones foto impresa.

## Design And Color

Goodlife
Housewares Ltd

GLS17016WH

Goodlife

Housewares Ltd

GLS17016WH

Goodlife

Housewares Ltd

GLS17016WH

Goodlife

Housewares Ltd

GLS17016WH

Goodlife
Housewares Ltd

GLS17016WH

Goodlife
Housewares Ltd

GLS17016WH

## Product Features

| | | | | | |
|---|---|---|---|---|---|
| **Nombre Producción** | Gabinete de almacenamiento de calzado de espejos 3 capas de madera | | **Marca** | Goodlife | |
| **Artículo No.** | GLS17016 | | | | |
| **Tamaño del producto** | H105 * W63 * D24cm (Inch: H41.34 * W24.8 * D9.45) | | | | |
| **Colores** | Blanco, negro, marrón, color de madera | | | | |
| **Función** | de suelo,<br>almacenamiento de calzado y organizador | | | | |
| **Materiales** | UE-estándar MDF con melamina | | | | |
| **Tamaño del paquete** | Carton A: 69 * 41.5 * 17.5 cm (En pulgadas: 27.17 * 16.34 * 6.89)<br>Caja B: 110 * 27 * 11.5 cm (En pulgadas: 43.3 * 10.63 * 4.53) | | | | |
| **Paquete** | KD embalaje,<br>1piece por 2 cajas de cartón,<br>Espuma de poli proteger,<br>Cajas de cartón fuerte. | | | | |
| **Cartón CBM** | A: 69 * 41.5 * 17.5 = 0.05m³<br>B: 110 * 27 * 11.5 = 0.034m³ | | | **N.W. / G.W.** | 22,7 / 25,3 kg |
| **20GP** | 330 piezas | **40HQ** | 805 piezas | **MOQ** | 200 piezas |

# Workmanship And Package

## Material

## Certificates

## Our team

Goodlife
深圳美乐美生活用品有限公司
Shenzhen Goodlife Houseware Co.,Ltd.
深圳鼓菜家具有限公司
Shenzhen Goodlife Furniture Co.,Ltd.

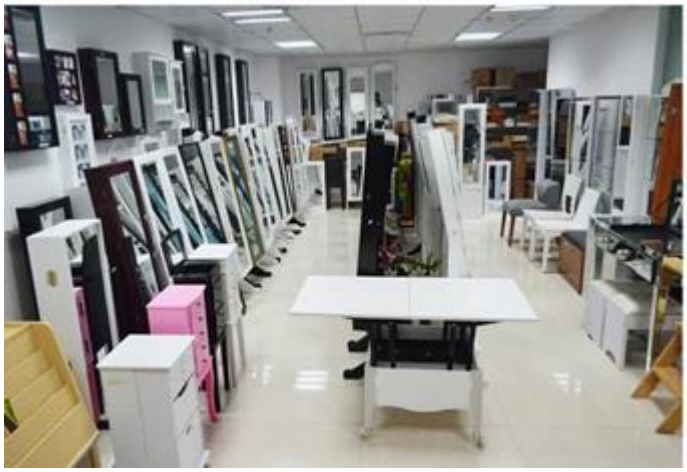

**Nuestros Servicios a empresas:**

1. Su investigación relacionada con nuestros productos o precios será contestada en 12 horas en la fecha de trabajo.
2. ventas Experiencia responder su consulta y le dan servicio de negocio relacionado.
3. OEM & amp; ODM son bienvenidos, tenemos más de 10 años de experiencia trabajando con el proyecto del OEM.
4. Buscamos la exclusiva de venta de nuestro armario con espejo de joyas de madera ODM.
5. ventas agente de ventas exclusivo derecho han sido de protección.

**Información sobre el paquete:**

1. Formación de espuma de polietileno para el conjunto del poste
2. 6 del lado fuerte de espuma de polietileno se utilizan para el paquete de seguros durante el transporte.
3. Kit ensamblado y Manual del usuario están disponibles para cada gabinete.

**Tiempo de ejecución de producción**

1. 25 ~ 50 días después del depósito recibido.
2. normal en la línea de producción el tiempo de ejecución de producción es 15 días después del depósito recibido.

## Hot Selling

GLD17047

GLD13315

GLD14740

GLD15315

GLD15347

GLD08012

GLD08055

GLD08057

GLD08067

GLD14737WH

GLD12210BR

GLD12212BK

GLD13319BR

GLD15330WH

GLD13323WH

GLD13334WH

GLD13328WH

GLD08056WH

GLD13310WH

## Muestra

Q: ¿Cómo puedo contraer muestras del gabinete de la joyería espejo?

A: la muestra Si usted necesita pedir muestras para comprobar la calidad, hay carga de la muestra y la carga expresa, Vamos a empezar después de recibida la carga de la muestra.

Si usted es de EE.UU., podemos enviarlos desde EE.UU. almacén.

Q: ¿Dónde está su almacén EE.UU.?

1960 Williams Street #D San Leandro CA 94577

Q: ¿Puedo obtener la base de la muestra de la joyería armario en nuestro propio diseño.

R: Podemos hacer la muestra OEM, necesitamos información de requerir especificaciones, material, color de diseño para trabajar en el precio, después de confirmar el precio y la muestra, comenzamos a trabajar en la muestra.

Q: ¿Cuál es el gabinete de la joyería plazo de ejecución de la muestra con espejo.

R: Nuestro modelo existente muestra ODM plazo de ejecución de 3 a 5 días, OEM Plazo de ejecución de la muestra 10 ~ 15 días.

P. ¿Qué tipo de paquete de gabinete de la joyería espejo.

R: Asegúrese de que la muestra enviará por expreso es la seguridad y sin daños, le sumamos

la caja de madera para toda la muestra de forma gratuita.

## Producción

Q: ¿Cómo realizar un pedido de armario con espejo de la joyería?

R: Por favor enviar su número y la cantidad de cada color por correo electrónico el artículo pedido, le devolveremos el contrato de compraventa con la firma, después de que ambos comfirm la información y enviar la fianza, vamos a strart a trabajar en el pedido. necesitamos siguiente información para llevar a cabo todo el orden. Información de la empresa - nombre de la empresa, dirección con código postal, número de teléfono, número de fax, el aeropuerto de destino o puerto marítimo. Información sobre el producto - números de los puntos y de modelo, la cantidad de color, requisitos de unidad precio del paquete, diseño cajas de cartón, etiquetas de códigos de barras, etc datos de contacto de información Forwarder

Q: ¿Podemos tener nuestro logotipo del paquete de producción?

A: Sí, podemos aceptar 2 colores se imprimen en la caja principal de forma gratuita, etiqueta de código de barras son aceptables también. Etiqueta de color necesita coste adicional, la producción no puede imprimir el logotipo en la pequeña cantidad.

Q: ¿Cuál es el tiempo de entrega de producción.

A: 1) armario con espejo de joyas durante el tiempo reglamentario modelo plomo es 20 a 35 días después de recibido deposit.

2) Nuevo modelo Tiempo de plomo: deposit 25 ~ 40 días después de recibido.

Q: ¿Podemos tener la furmigation para el despacho.

A: Nuestra compañía puede hacer que el furmigation para todo el cliente, la cita ya que incluye, sin coste adicional.

## Pago

Q: ¿Cuál es su plazo de pago.

A: 30% deposit 70% proyecto BL a la vista.

Q: ¿Cuál es su cuenta bancaria?

A: 1) Para el pago de la orden, utilizamos nuestro Hongkong Goodlife Artículos del Hogar Co., Ltd. cuenta bancaria para recibir el pago.

2) aceptamos el paypal o visa para la carga de la muestra o la pequeña orden.

3) Tenemos cuenta RMB si usted puede pagar RMB Yuan.

4) factura con IVA cargo adicional es de 10% del precio FOB.