-alta flexibilidad para moverse Funda de piel de espuma
-2 estantes La mano izquierda adentro
-Top de triple capa. El derecho interno
-el cajón.
-derribo. La espuma polivinílica empaqueta y los cartones salvaguarda más fuerte
-fácil de instalar Con la guía de fotos
-calzado Capacidad: 10-13 pares.

Goodlife
Houseware Ltd
GLS18816BR

Goodlife
Houseware Ltd
GLS18816BR

Goodlife
Housewares Ltd
GLS18816BR

Goodlife
Houseware Ltd
GLS18816BR

Product Features

Nombre de la producción	Taburete bar producto Ban zapatos gabinete GLS18816	**La marca.**	Goodlife
Artículo no.	GLS18703		
El tamaño del artículo.	W63 * D20 * H105 cm (pulgadas: w 24.8 * d 7.9 * h 41.34)		
Color	Madera marrón blanca negra y otras.		
Función	Soporte del piso Zapatos y el gerente.		
El material.	MDF UE-estándar con la melamina.		
El tamaño del paquete.	1 caja: 69 * 41,5 * 17,5 cm (pulgadas: 27,17 * 16,34 * 6,89). caja de 2:71 * 24 * 11,5 cm. (en: 27,95 * 9,45 * 4,53).		
El paquete.	Embalaje de KD 1 pedazo por la caja de 2 Proteja la espuma polivinílica. La caja principal es fuerte.		

Cartón de CBM	^{3} de 0,034 m			**N.W./G.W**	22.7/25.3 kg
20GP	400pcs.	**40HQ**	970 PCS	**MOQ**	200 piezas.

Material

Certificates

SGS
FSC

SGS

SGS

SGS

Our team

目标
团结

Goodlife®
深圳美乐美生活用品有限公司
Shenzhen Goodlife Houseware Co.,Ltd.
深圳鼓菜家具有限公司
Shenzhen Goodlife Furniture Co.,Ltd.

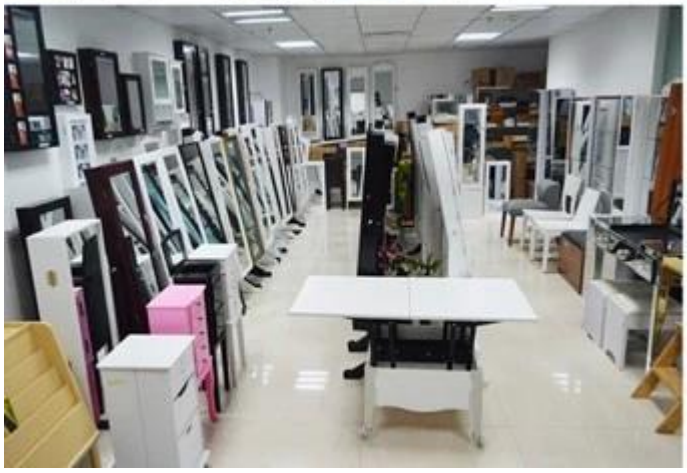

Nuestros servicios de negocio:

las investigaciones 1. Product o el precio conseguirán una contestación en 12 horas: los días laborables.

2. experiencia de ventas para responder a sus preguntas y darle los servicios relacionados con el negocio.

3. el OEM y el ODM son agradables, nosotros tienen más de 10 años de experiencia que trabajan con los proyectos del OEM.

4. We están buscando no se incluye en nuestras ventas del ODM. El gabinete de madera de la joyería del espejo.

5. los representantes de ventas directas están vendiendo la protección.

Información del paquete:

1. Naples, espuma para la formación del poste del paquete

2. el paquete rígido de la seguridad de la costa de Nápoles de la espuma 6 usado para el tránsito.

3 ensamble los kits y los manuales con cada gabinete.

Plazo de ejecución para la producción.

1. el 25-50 día después del depósito

2. la cadena de producción normal del plazo de ejecución de fabricación, tiene 15 días después de ser depositado.

Hot Selling

GLD17047

GLD13315

GLD14740

GLD15315

GLD15347

GLD08012

GLD08055

GLD08057

GLD08067

GLD14737WH
GLD12210BR
GLD12212BK
GLD13319BR
GLD15330WH

GLD13323WH
GLD13334WH
GLD13328WH
GLD08056WH
GLD13310WH

100% HOT SALE
GLS17011WT
GLS17122WH
GLS17017WH
GLS17022WH
GLS18812WT