- Múltiples funciones para la vida diaria conveniente.
- Transformar fácilmente de escalera para silla o de la silla para escalera.
- Embalaje KD para el ahorro y transporte espacial.
- Fácil montaje con manual de instrucciones impreso.

Goodlife
Houseware Ltd

GLC13002IY

Goodlife
Houseware Ltd

GLC13002IY

Goodlife
GLC13002IY

Goodlife
Houseware Ltd
GLC13002IY

Product Features

Nombre de Producción	Multifunción taburete de madera maciza y la escalera	**Marca**	Buena Vida
Artículo No.	GLC13002		
tamaño del producto	Escalera: W40 * D47 * H90.5 cm (pulgadas: W15.7 * D18.5 * H35.6) Presidente: W40 * D43 * H90 cm (pulgadas: W15.7 * D16.9 * H35.4)		
Colores	Blanco, negro, marrón, y más		
Función	Presidente, y la escalera		
Material	Pintura ecológica; MDF UE-estándar		
Tamaño del paquete	98,5 * 51 * 12 cm (pulgadas: 38.78 * 20.08 * 4.72)		
Paquete	Embalaje KD; 1 pieza por 1 caja de cartón; Espuma de poli protector; fuerte maestro caja de cartón		
Cartón CBM	0.06m³	**N.W. / G.W.**	10.7kgs / 12kgs

20GP	464cs	**40HQ**	1128pcs	**MOQ**	100 piezas

Material

Certificates

Our team

Goodlife
深圳美乐美生活用品有限公司
Shenzhen Goodlife Houseware Co.,Ltd.
深圳鼓菜家具有限公司
Shenzhen Goodlife Furniture Co.,Ltd.

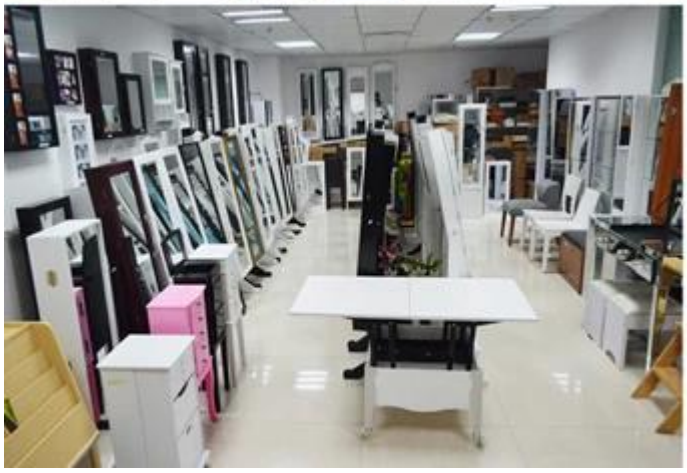

Nuestros Servicios a empresas:

1. Su investigación relacionada con nuestros productos o precios será contestada en 12 horas en la fecha de trabajo.
2. Las ventas Experiencia contestan su pregunta y le dan servicio de negocio relacionado.
3. OEM & amp; ODM son bienvenidos, tenemos más de 10 años de experiencia trabajando con el proyecto del OEM.
4. Estamos en busca de la exclusiva de venta de nuestra ODM gabinete de la joyería espejo de madera.
5. Ventas Las ventas de agentes exclusivos derecho han sido de protección.

Información del paquete:

1. La formación de espuma de polietileno para el conjunto del poste
2. 6 del lado fuerte polyfoam se utilizan para el paquete de seguros durante el transporte.
3. Kit Montado y manual del usuario están disponibles para cada gabinete.

Plazo de ejecución de producción

1. 25 ~ 50 días después del depósito recibido.
2. normal en la línea de producción el tiempo de ejecución de producción es 15 días después del depósito recibido.

Hot Selling

GLD17047

GLD13315

GLD14740

GLD15315

GLD15347

GLD08012

GLD08055

GLD08057

GLD08067

GLD14737WH

GLD12210BR

GLD12212BK

GLD13319BR

GLD15330WH

GLD13323WH

GLD13334WH

GLD13328WH

GLD08056WH

GLD13310WH

100% HOT SALE
GLS11325WH
100% HOT SALE
GLS18703BR
100% HOT SALE
GLS18812TK
100% HOT SALE
GLS18715WH