SOLUTIONS FOR YOUR GOODLIFE!

Soporte de pared mueble con espejo.
Hay 18 ganchos que cuelgan tu llavero o collares.
3 estantes de madera para sus esmaltes de uñas, pulsera y otros accesorios que exhiben.
4 líneas de los titulares de anillo de dedo ofrecen suficiente espacio para sus anillos de dedo.
3 líneas de pendiente titulares pueden contener 18 pares de

Design And Color

Goodlife
Houseware Ltd

GLD12346BK

Goodlife
Houseware Ltd
GLD12346BK

Product Features

Producción & nbsp; Nombre	Muro & nbsp; montado & nbsp; madera & nbsp; almacenamiento & nbsp; caja		
Marca	Goodlife		
Tema & nbsp; n	GLD12346-C		
Colores	Blanco, negro, marrón, & nbsp; personalizar Color & nbsp; es & nbsp; aceptable.		
Materiales	MDF con & nbsp; NC & nbsp; pintura		
Hardware & nbsp; ajuste	Tornillo & nbsp; conjunto		
Dimensión	Whole & nbsp; tamaño	H63.5 * L34 * W13cm	25"*13.4"* 5.1"
	Packing & nbsp; tamaño	H19.5 * L73 * W40cm	7.7"*28.74"*15.75"

Paquete	Mail & nbsp; fin & nbsp; paquete, Formando de espuma de polietileno, & nbsp; A = A & nbsp; doble & nbsp; pared & nbsp; fuerte & nbsp; maestro cartón & nbsp; se & nbsp; pasar & nbsp; nbsp estándar y;; internacional & nbsp cartón & nbsp; drop & nbsp; prueba.				
Carton & nbsp; CBM	0.057	**N.W. / G.W.**	4.35G / 5.5Kg		
20GP	491pcs	**40HQ**	1192pcs	**MOQ**	1 & nbsp; pieza

Workmanship And Package

Material

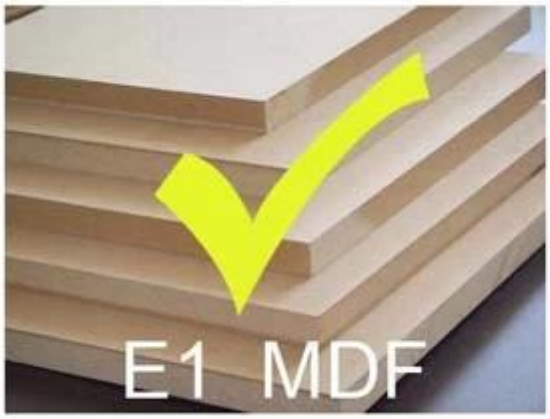

VS

Certificates

Our team

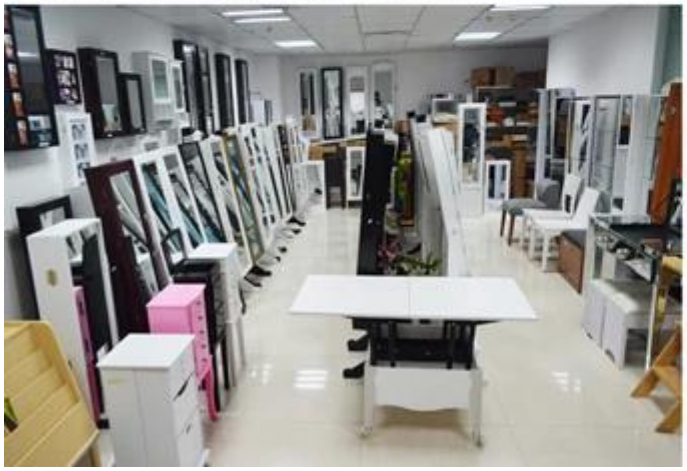

Nuestros Servicios a empresas:

1. Su investigación relacionada con nuestros productos o precios será contestada en 12 horas en la fecha de trabajo.
2. ventas Experiencia responder su consulta y le dan servicio de negocio relacionado.
3. OEM & amp; ODM son bienvenidos, tenemos más de 10 años de experiencia trabajando con el proyecto del OEM.
4. Buscamos la exclusiva de venta del gabinete de la joyería espejo de madera nuestro ODM.
5. ventas agente de ventas exclusivo derecho han sido de protección.

Información sobre el paquete:

1. Formación de espuma de polietileno para el conjunto del poste
2. 6 lados fuertes de espuma de polietileno para el paquete de seguridad durante el transporte.
3. kit Assembley y manu usuario están disponibles para cada gabinete.

Tiempo de ejecución de producción

1. 25 ~ 50 días después de recibido deposit
2. normal en la línea de producción plazo de ejecución es 15 días después de prodution depósito recibido.

Hot Selling

GLD17047

GLD13315

GLD14740

GLD15315

GLD15347

GLD08012

GLD08055

GLD08057

GLD08067

100% HOT SALE
GLD14737WH
GLD12210BR
GLD12212BK
GLD13319BR
GLD15330WH

100% HOT SALE
GLD13323WH
GLD13334WH
GLD13328WH
GLD08056WH
GLD13310WH

100% HOT SALE
GLS17011WT
GLS17122WH
GLS17017WH
GLS17022WH
GLS18812WT