DESCRIPCIÓN GENERAL:

1. Completo & nbsp; longitud & nbsp; vestirse & nbsp; espejo & nbsp; y & nbsp; joyas & nbsp; almacenamiento & nbsp; combinado
2. Muro & nbsp; montados o & nbsp; hang & nbsp; más de & nbsp; & nbsp; puerta & nbsp; ayudar a & nbsp; que & nbsp; salvar & nbsp; espacio.
3. Jewelry cabinet with lock up device to security store jewelries and accessories.
4. Plenty & nbsp; de dividido space and organizers perfect for storing your favorite jewelry
5. Acero & nbsp; Acero & nbsp; tecla & nbsp; y & nbsp; alta & nbsp; vidrio & nbsp; hardware & nbsp; incluidos
6. Strong & nbsp; suficientemente & nbsp; franqueo & nbsp;
paquete, llegado con claro manual de & nbsp; instrucción

Goodlife
Houseware Ltd
GLD15330WH

Goodlife
Houseware Ltd
GLD15330WH

Goodlife
Houseware Ltd
GLD15330WH

Product Features

Producción & nbsp; Nombre	Muro & nbsp; completo & nbsp; longitud & nbsp; espejos & nbsp; con & nbsp; madera & nbsp; marco	**Marca**	Goodlife
Tema & nbsp; n.	GLD15330		
Producto & nbsp; tamaño	H122* L37* W 9.5CM & nbsp; & nbsp; (PULGADAS: H48* L14.6 * W 3.7)		
Colores	Blanco, negro, marrón, Cereza		
Función	Muro & nbsp; montados y hang & nbsp; más de & nbsp; & nbsp; puerta & nbsp; función & nbsp; dise		
Materiales	EU & nbsp; Standard & nbsp; NC & nbsp; pintura, E1 & nbsp; MDF & nbsp; del panel, Metal & nbsp; Key & nbsp; con & nbsp; cromo, Metal & nbsp; hardware		
Organizador & nbsp; detalles	9 & nbsp; líneas & nbsp; & nbsp; dedo anillo & nbsp; titular,36 ganchos & nbsp; de & nbsp; collare,5 líneas oreja & nbsp; ring & nbsp; titular		
Package & nbsp; tamaño	132 *43* 15.5Cm (& Nbsp; PULGADAS:52* 16.9 * 6.1)		
Paquete	KD & nbsp; paquete,cada & nbsp; piezas & nbsp; embalado & nbsp; & nbsp; poli bag & nbsp; con & nbsp; advertencia & nbsp; texto, formando poli espuma, & nbsp; A = A & nbsp; doble & nbsp; pared & nbsp; fuerte & nbsp; master & nbsp; cartón, internacional & nbsp; cartón & nbsp; drop & nbsp; prueba pasado		
Carton & nbsp; CBM	0.09CBM	**N.W. / G.W.**	12kgs & nbsp; / 14kgs

20GP	311pcs	**40HQ**	756pcs	**MOQ**	1 pieza

Workmanship And Package

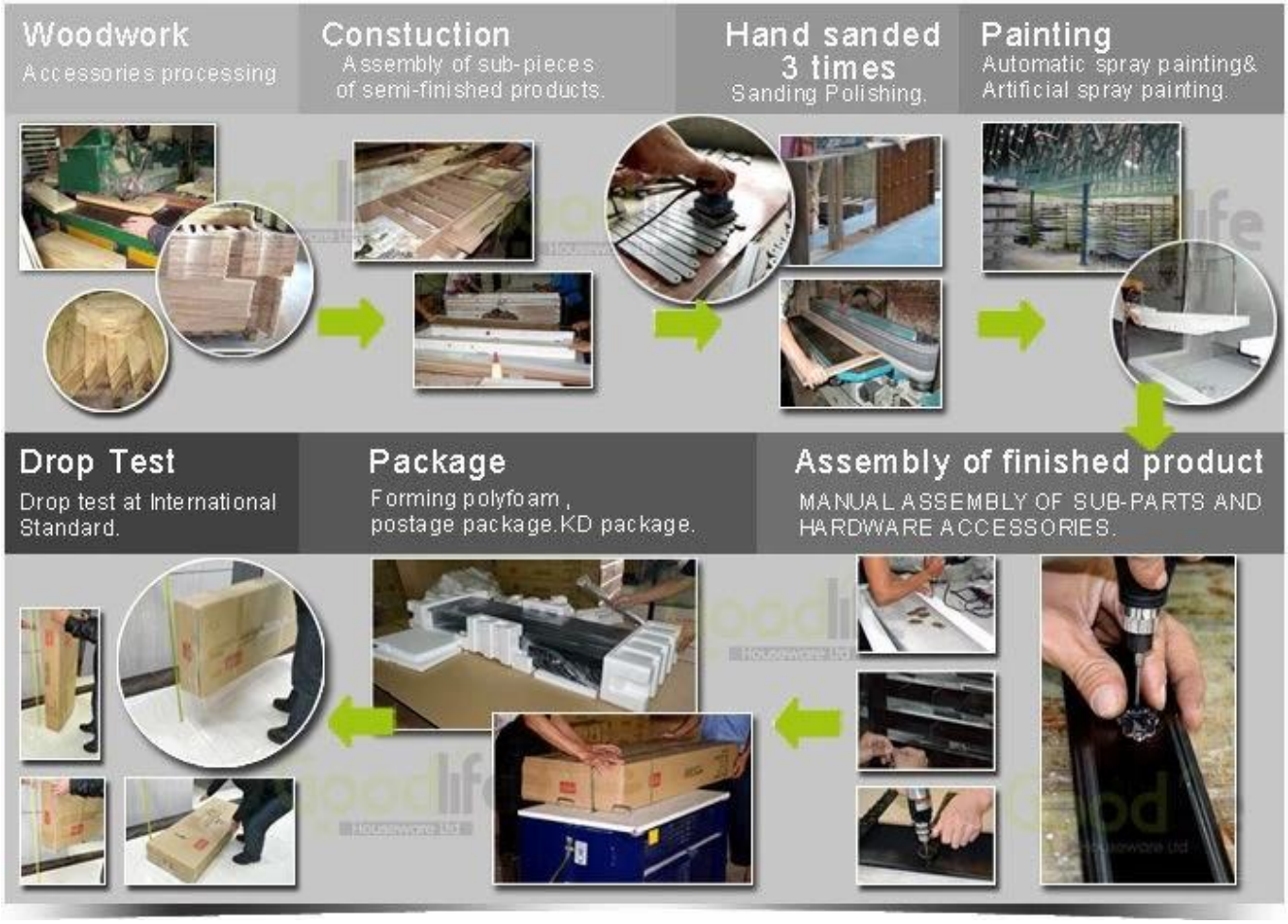

Material

Certificates

Supplier Assessment
Supplier Assessment Certificate

SGS
Dare Wood Industrial (Zhangqing) Co., Ltd.
Chain-of-Custody
FSC

SGS

SGS

SGS

Our team

目标
团结

Goodlife
深圳美乐美生活用品有限公司
Shenzhen Goodlife Houseware Co.,Ltd.
深圳鼓莱家具有限公司
Shenzhen Goodlife Furniture Co.,Ltd.

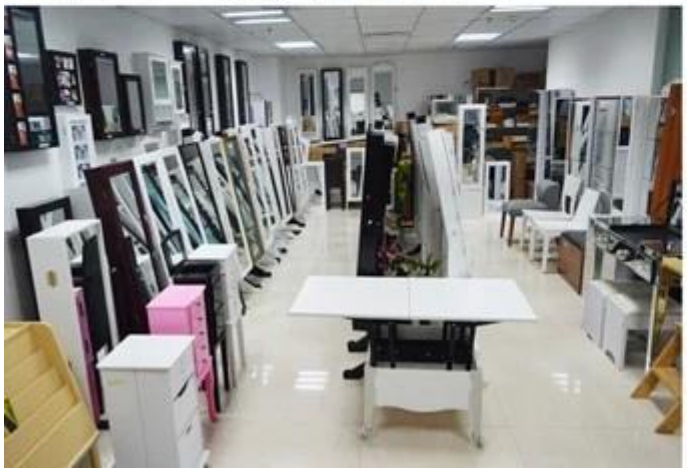

Nuestros Servicios a empresas:

1. Su investigación relacionada con nuestros productos o precios será contestada en 12 horas en la fecha de trabajo.
2. ventas Experiencia responder su consulta y le dan servicio de negocio relacionado.
3. OEM & amp; ODM son bienvenidos, tenemos más de 10 años de experiencia trabajando con el proyecto del OEM.
4. Buscamos la exclusiva de venta del gabinete de la joyería espejo de madera nuestro ODM.
5. ventas agente de ventas exclusivo derecho han sido de protección.

Información sobre el paquete:

1. Formación de espuma de polietileno para el conjunto del poste
2. 6 lados fuertes de espuma de polietileno para el paquete de seguridad durante el transporte.
3. kit Assembley y manu usuario están disponibles para cada gabinete.

Tiempo de ejecución de producción

1. 25 ~ 50 días después de recibido deposit
2. normal en la línea de producción plazo de ejecución es 15 días después de prodution depósito recibido.

Hot Selling

GLD17047

GLD13315

GLD14740

GLD15315

GLD15347

GLD08012

GLD08055

GLD08057

GLD08067

100% HOT SALE
GLD14737WH
GLD12210BR
GLD12212BK
GLD13319BR
GLD15330WH

100% HOT SALE
GLD13323WH
GLD13334WH
GLD13328WH
GLD08056WH
GLD13310WH

100% HOT SALE
GLS17011WT
GLS17122WH
GLS17017WH
GLS17022WH
GLS18812WT