Características:

<! - [if! supportLists] ->. 1 <! - [endif] -> Ropa de madera del estante está hecho de MDF con vaneer madera maciza.

<! - [if! supportLists] -> 2. [endif] -> ¿Se puede hacer en color blanco, negro y marrón.

<! - [if! supportLists] ->. 3 [endif] -> ropa de madera estante con retención de la joyería, exhibición de calzado y ropa colgada.

<! - [if! supportLists] -> 4. [endif] -> Es conveniente para el salón o la entrada de la puerta.

<! - [if! supportLists] -> 5. [endif] -> Paquete de KD, ahorrar espacio.

<! - [if! supportLists] ->. 6 [endif] -> El cuadro de la parte superior puede ser abierta para la joyería y los accesorios se presentan.

<! - [if! supportLists] ->. 7 [endif] -> paquete Asamblea con espuma de polietileno y cartón fuerte maestro, vienen con impresión a color manual de instrucciones.

Blanco

Goodlife
Houseware Ltd

GLD14316WH

Goodlife
Houseware Ltd

GLD14316WH

Goodlife
Housewares Ltd

GLD14316WH

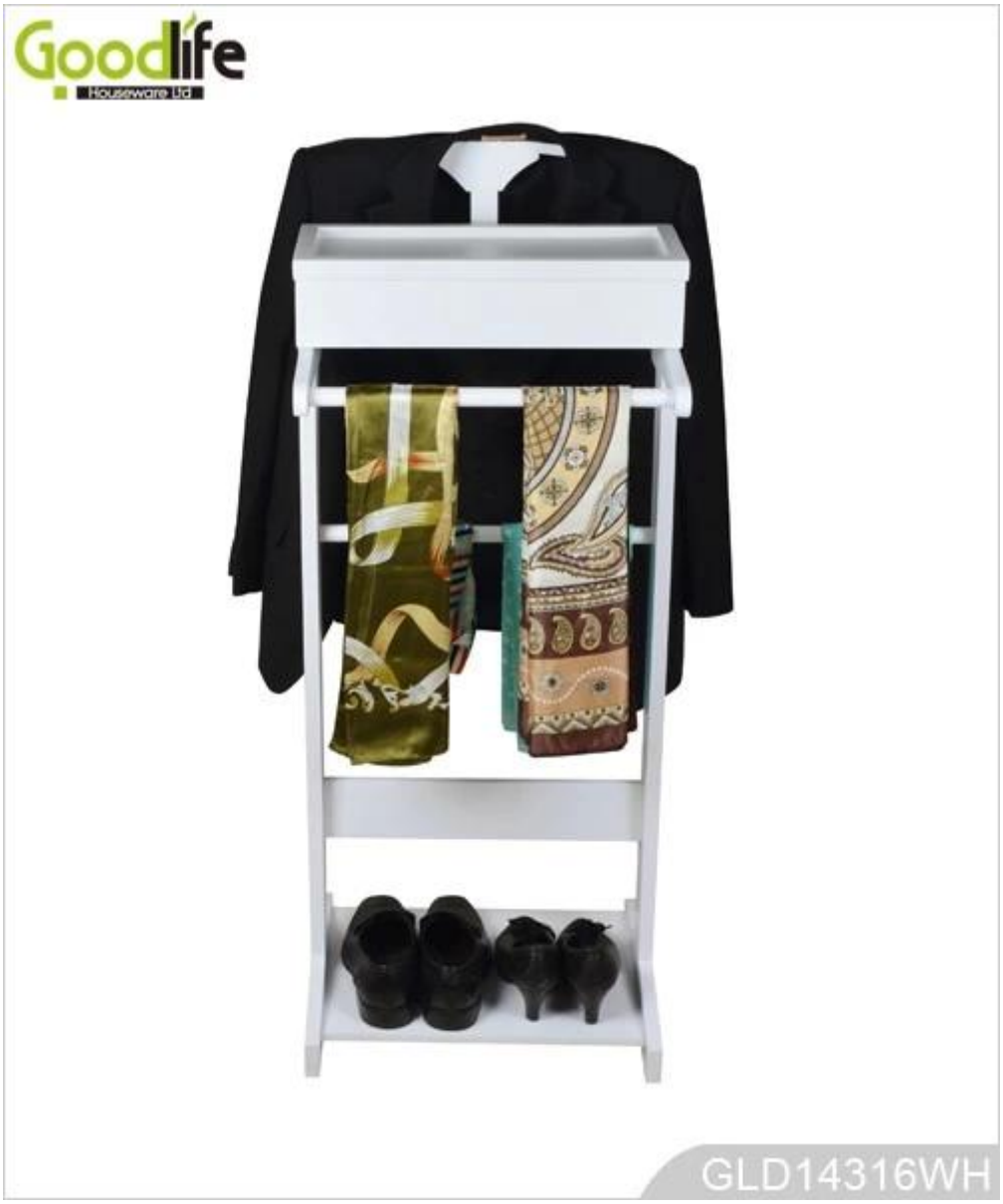

Marrón

Goodlife
Housewares Ltd

GLD14316BR

Goodlife
Housewares Ltd

GLD14316BR

Goodlife
Housewares Ltd

GLD14316BR

Goodlife
Houseware Ltd

GLD14316WH

Negro

Goodlife
Houseware Ltd

GLD14316BK

Goodlife
Housewares Ltd

GLD14316BK

Goodlife
Houseware Ltd

GLD14316BK

Product Features

Producción & nbsp; Nombre	Madera & nbsp; Ropa y nbsp; rack		
Marca	Goodlife		
Tema & nbsp; n	GLD14316		
Función	Floor & nbsp; de pie		
Colores	Blanco, negro, marrón		
Materiales	EU & nbsp; Standard & nbsp; NC & nbsp; pintura		
Metal & nbsp; parte	Tornillo & nbsp; conjunto		
Whole & nbsp; tamaño	43 * 40 * 116cm		17'*15.7'*45.7'
Packing & nbsp; size	100 * 47 * 13cm		39.4'* 18.5'*5.1'
Paquete	Asamblea & nbsp; paquete de & nbsp; con & nbsp; PE & nbsp; bag & nbsp; / & nbsp; Masa / Strong & nbsp; master & nbsp; cartón		
Carton & nbsp; CBM	0.0611	**N.W. / G.W.**	5.25/6.5

20GP	14000pcs	**40HQ**	34000pcs
MOQ	1 & nbsp; pieza		

Workmanship And Package

Material

Certificates

Our team

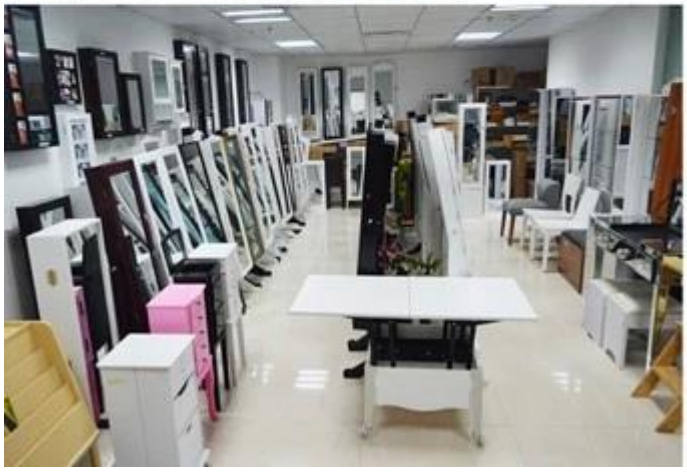

Nuestros Servicios a empresas:

1. Su investigación relacionada con nuestros productos o precios será contestada en 12 horas en la fecha de trabajo.
2. ventas Experiencia responder su consulta y le dan servicio de negocio relacionado.
3. OEM & amp; ODM son bienvenidos, tenemos más de 10 años de experiencia trabajando con el proyecto del OEM.
4. Buscamos la exclusiva de venta del gabinete de la joyería espejo de madera nuestro ODM.
5. ventas agente de ventas exclusivo derecho han sido de protección.

Información sobre el paquete:

1. Formación de espuma de polietileno para el conjunto del poste
2. 6 lados fuertes de espuma de polietileno para el paquete de seguridad durante el transporte.
3. kit Assembley y manu usuario están disponibles para cada gabinete.

Tiempo de ejecución de producción

1. 25 ~ 50 días después de recibido deposit
2. normal en la línea de producción plazo de ejecución es 15 días después de prodution depósito recibido.

Hot Selling

GLD17047

GLD13315

GLD14740

GLD15315

GLD15347

GLD08012

GLD08055

GLD08057

GLD08067

100% HOT SALE
GLD14737WH
GLD12210BR
GLD12212BK
GLD13319BR
GLD15330WH

100% HOT SALE
GLD13323WH
GLD13334WH
GLD13328WH
GLD08056WH
GLD13310WH

100% HOT SALE
GLS17011WT
GLS17122WH
GLS17017WH
GLS17022WH
GLS18812WT