SOLUTIONS FOR YOUR GOODLIFE!

- 3 capas zapatero de organizador y almacenamiento de calzado.
- Rotary cajón de zapatos.
- De alta elástico cojín del asiento de espuma con cubierta de cuero.
- Derribar paquete con espuma de polietileno y cartón fuerte protección.
- Fácil de instalar con manual de instrucciones foto.

Design And Color

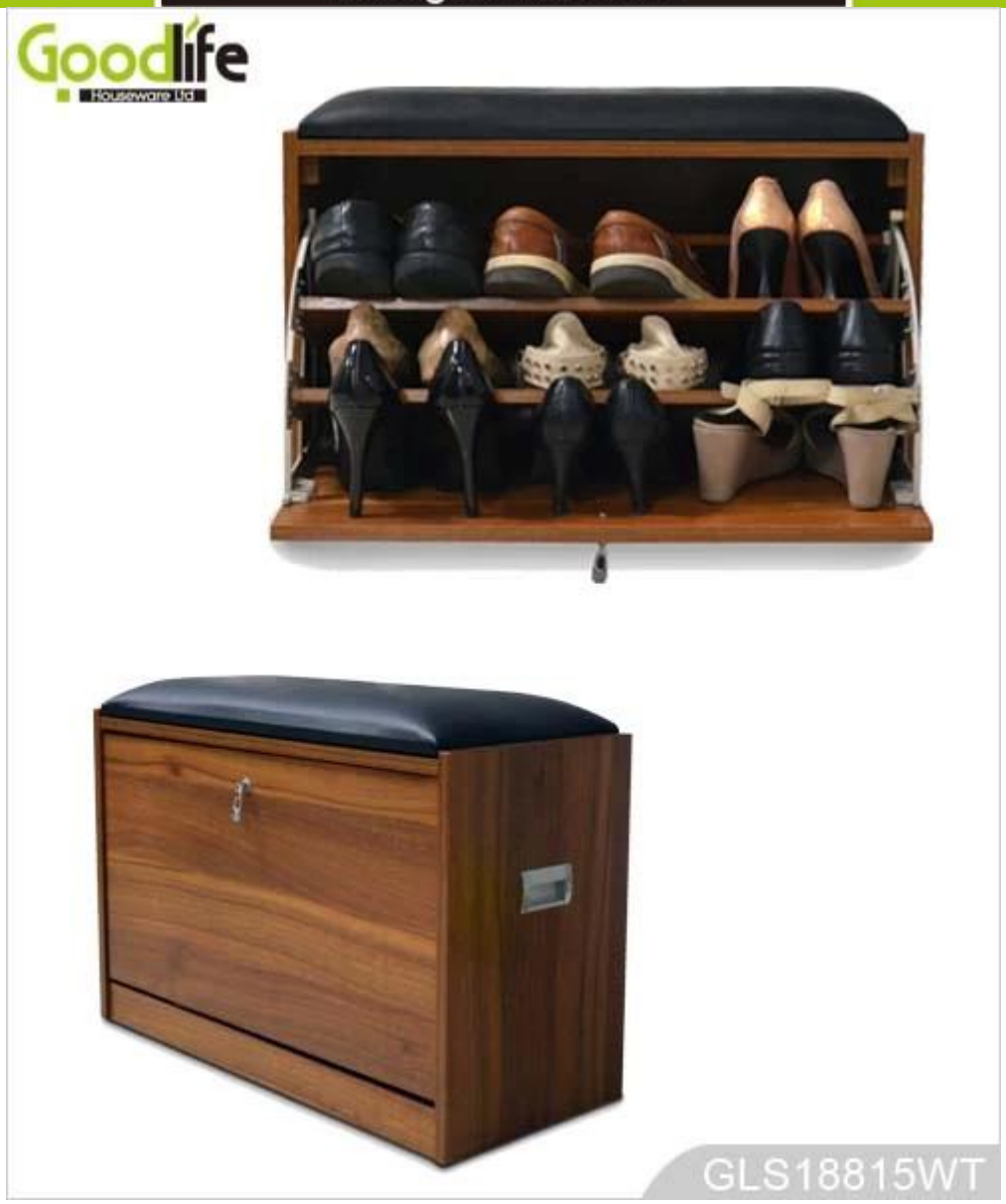

Goodlife
Houseware Ltd

GLS18815WT

Goodlife
Houseware Ltd
GLS18815WT

Goodlife
Houseware Ltd

GLS18815WT

Product Features

Nombre Producción	Heces de color madera zapatero con cojín del asiento	**Marca**	Goodlife
Artículo No.	GLS18815B		
Tamaño del producto	H42 * W63 * D30cm (En pulgadas: H16.54 * W24.8 * D11.81)		
Colores	Blanco, negro, marrón, color de madera		
Función	de suelo, almacenamiento de calzado y organizador		
Materiales	UE-estándar MDF con melamina		
Tamaño del paquete	71x46.5x18 cm (En pulgadas: 27.95 * 18.31 * 7.09)		

Paquete	KD embalaje, 1 pieza por caja 1, derribar paquete, Protegido por espuma de polietileno, Doble capa de cartón fuerte maestro.				
Cartón CBM	71 * 46.5 * 18 = 0.059m³			**N.W. / G.W.**	14/15 kg
20GP	474pcs	**40HQ**	1152pcs	**MOQ**	100pcs

Workmanship And Package

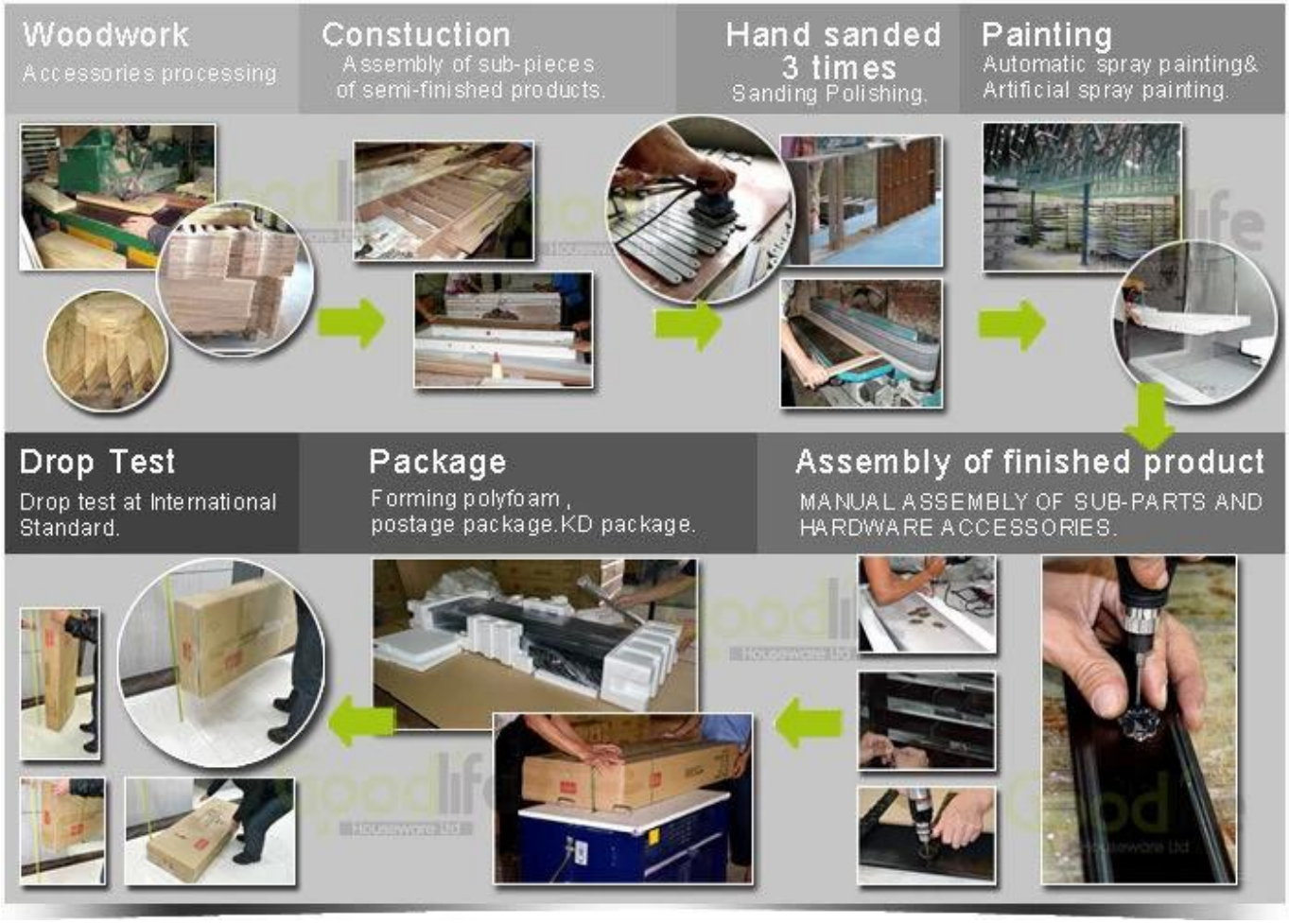

Material

Certificates

Our team

Goodlife
深圳美乐美生活用品有限公司
Shenzhen Goodlife Houseware Co.,Ltd.
深圳鼓菜家具有限公司
Shenzhen Goodlife Furniture Co.,Ltd.

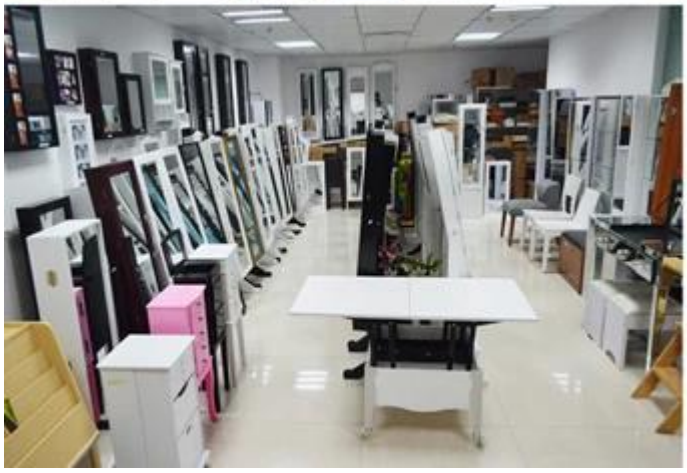

Nuestros Servicios a empresas:

1. Su investigación relacionada con nuestros productos o precios será contestada en 12 horas en la fecha de trabajo.
2. ventas Experiencia responder su consulta y le dan servicio de negocio relacionado.
3. OEM & amp; ODM son bienvenidos, tenemos más de 10 años de experiencia trabajando con el proyecto del OEM.
4. Buscamos la exclusiva de venta de nuestro armario con espejo de joyas de madera ODM.
5. ventas agente de ventas exclusivo derecho han sido de protección.

Información sobre el paquete:

1. Formación de espuma de polietileno para el conjunto del poste
2. 6 del lado fuerte de espuma de polietileno se utilizan para el paquete de seguros durante el transporte.
3. Kit ensamblado y Manual del usuario están disponibles para cada gabinete.

Tiempo de ejecución de producción

1. 25 ~ 50 días después del depósito recibido.
2. normal en la línea de producción el tiempo de ejecución de producción es 15 días después del depósito recibido.

Hot Selling

GLD17047

GLD13315

GLD14740

GLD15315

GLD15347

GLD08012

GLD08055

GLD08057

GLD08067

GLD14737WH

GLD12210BR

GLD12212BK

GLD13319BR

GLD15330WH

GLD13323WH

GLD13334WH

GLD13328WH

GLD08056WH

GLD13310WH

100% HOT SALE
GLS17011WT
GLS17122WH
GLS17017WH
GLS17022WH
GLS18812WT