SOLUTIONS FOR YOUR GOODLIFE!

· Full vestirse espejo largo y joyería de almacenamiento combinados
· -
Un Montón de espacio y dispositivos usando organizadores perfecto para guardar su joyería f avorita
· Clave del acero inoxidable y vidrio de alta hardware incluido
· -Knock Abajo paquete con forma polyform y cartón fuerte.
· Instrucciones de montaje -Color

Design And Color

Goodlife
Housewares Ltd
GLD15349BK

Goodlife
Houseware Ltd
GLD15349BK

Goodlife
Housewares Ltd
GLD15349BK

Product Features

Nombre Producción	Goodlife GLD15349 muebles de madera del gabinete joyas espejo	Marca	Goodlife
Artículo No	GLD15349		
Función	Planta de pie		
Colores	Blanco, negro, marrón, cereza, rosa, azul, plata		
Materiales	Amplificador de la UE y, de Estados Unidos estándar MDF, madera sólida, hardware de metal, dominante del metal, espuma de polietileno, de franela		
Las partes metálicas,	Set juego de tornillos tornillo redondeado, llave hexagonal, llave, Puerta		
Ángel	4-nivel ajustable		
Finalizar	Respetuoso del medio ambiente, de 3 capas de pintura NC		
Estante de madera	Finger Holder Anillo	13 líneas, cada línea tiene 7 posiciones para anillos	
	Holder Necklace	12 para el collar largo, 32 de collar corto	
	Titular Pendiente	8 líneas, cada línea tiene 9 posiciones para 72 pares	
	Estante de madera	6 Estante de madera para el vidrio, perfume, corbata, reloj	
	Calabaza Caña	1 varilla para sus bufanda, los lazos, pulseras	
	Cajón de madera	2 cajón inferior para los pequeños accesorios	
	Tamaño del espejo	120 (L) * 32.5 (W) * 3 (H) cm	47.5 (L) * 12.8 (W) * 1.2 (H) cm
	Tamaño del producto	153 (L) * 41.5 (W) * 49 (H) cm	60.5 (L) * 16.5 (W) * 19.3 (H) pulgadas
	Tamaño del embalaje	136 (L) x53 (W) x19 (H) cm	54 (L) * 21 (W) * 7.5 (H) cm

Paquete	Paquete de KD, cada uno en trozos envasados al poli-bag, con avisador de texto, que forma poli-espuma, A = A doble pared fuerte cartón principal puede pasar la prueba de gota cartón estándar internacional				
20GP	200pcs	40HQ	506pcs	MOQ	1 pieza

Workmanship And Package

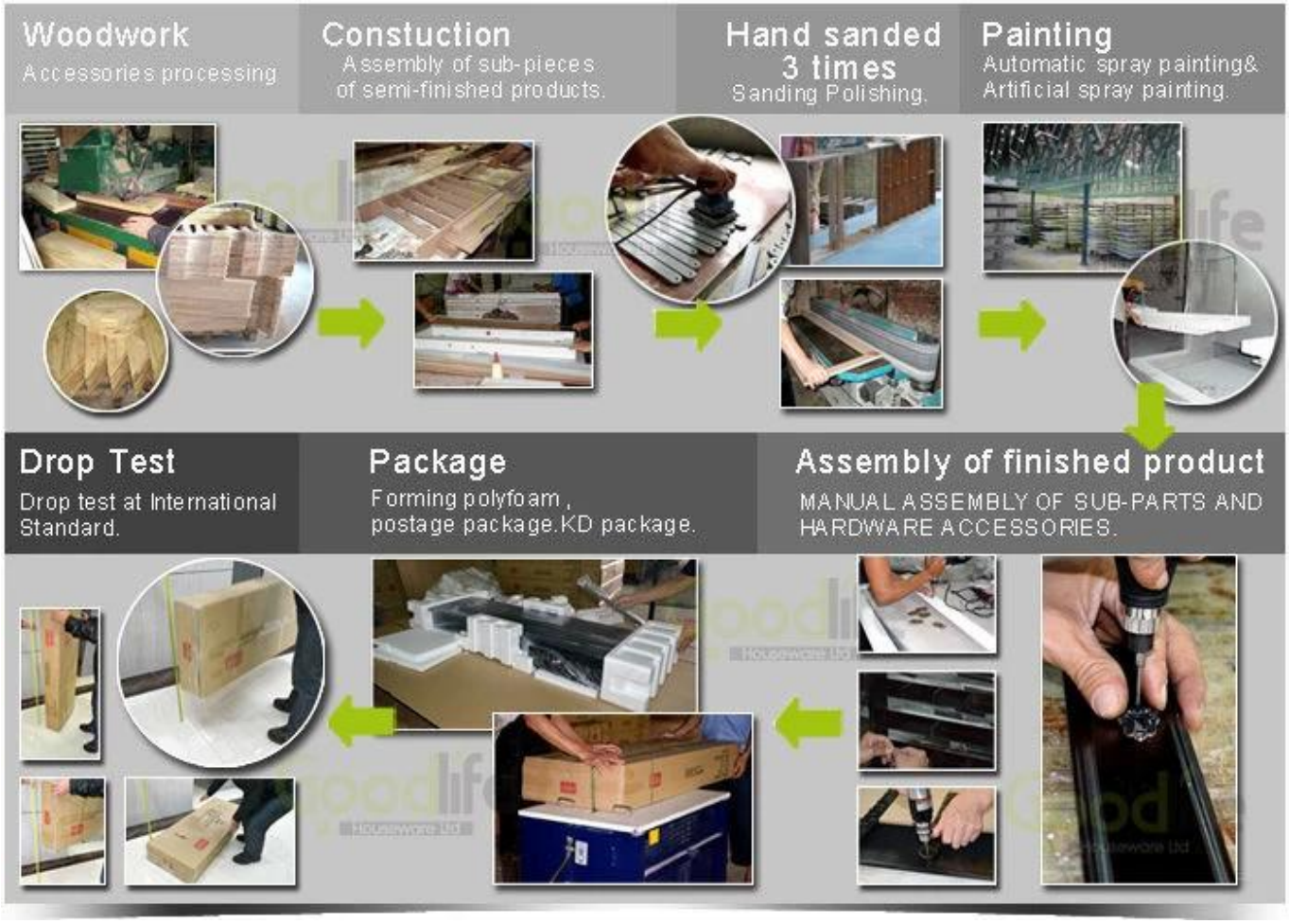

Material

Certificates

Supplier Assessment
Supplier Assessment Certificate

SGS
Chain-of-Custody
FSC

SGS

SGS

SGS

Our team

目标
团结

Goodlife
深圳美乐美生活用品有限公司
Shenzhen Goodlife Houseware Co.,Ltd.
深圳鼓莱家具有限公司
Shenzhen Goodlife Furniture Co.,Ltd.

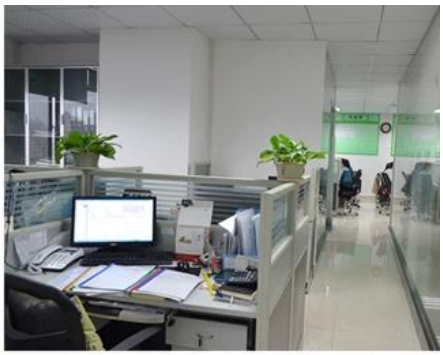

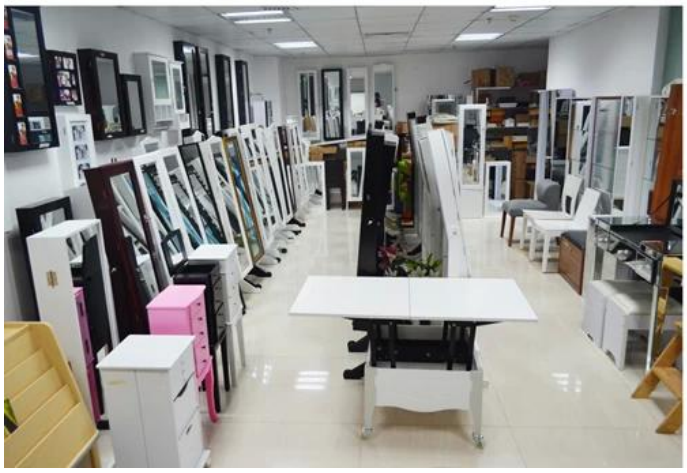

Nuestros Servicios a empresas:

1. Su investigación relacionada con nuestros productos o precios será contestada en 12 horas en la fecha de trabajo.
2. ventas Experiencia responder su consulta y le dan servicio de negocio relacionado.
3. OEM & amp; ODM son bienvenidos, tenemos más de 10 años de experiencia trabajando con el proyecto del OEM.
4. Buscamos la exclusiva de venta del gabinete de la joyería espejo de madera nuestro ODM.
5. ventas agente de ventas exclusivo derecho han sido de protección.

Información sobre el paquete:

1. Formación de espuma de polietileno para el conjunto del poste
2. 6 lados fuertes de espuma de polietileno para el paquete de seguridad durante el transporte.
3. kit Assembley y manu usuario están disponibles para cada gabinete.

Tiempo de ejecución de producción

1. 25 ~ 50 días después de recibido deposit
2. normal en la línea de producción plazo de ejecución es 15 días después de prodution depósito recibido.

Hot Selling

GLD17047 GLD13315 GLD14740 GLD15315 GLD15347

GLD08012 GLD08055 GLD08057 GLD08067

GLD14737WH

GLD12210BR

GLD12212BK

GLD13319BR

GLD15330WH

GLD13323WH

GLD13334WH

GLD13328WH

GLD08056WH

GLD13310WH

100% HOT SALE
GLS17011WT
100% HOT SALE
GLS17122WH
100% HOT SALE
GLS17017WH
100% HOT SALE
GLS17022WH
100% HOT SALE
GLS18812WT