1. ajustable estante del zapato de madera, de color blanco, negro y marrón disponible.

2. Max almacenamiento lata zapatos 20 pares señora, con muebles bordo estante de madera.

3. Diseño elegante y de buen aspecto.

4. Dentro y fuera de la alta calidad de melamina MDF bordo.

5. El tablero MDF se procesa para antipolillas y madera-preservación. La Franja de borde es PVC.

6. paquete KD ahorrar la carga y evitar daños.

7. Fácil montar con instrucciones de color claro para la instalación.

Goodlife
Houseware Ltd

GLS17011WT

Goodlife
Houseware Ltd

GLS17011WT

Goodlife
Houseware Ltd

GLS17011WT

Goodlife
Houseware Ltd

GLS17011WT

Product Features

Producción & nbsp; Nombre	Wooden & nbsp; espejo & nbsp; zapato & nbsp; gabinete	**Marca**	Goodlife
Tema & nbsp; n	GLS17011		
Colores	Blanco, negro, marrón, & nbsp; personalizar Color & nbsp; es & nbsp; aceptable.		
Materiales	MDF & nbsp; con melamina		
Hardware & nbsp; ajuste	Metal & nbsp; manijas, hardware & nbsp; ajustada, & nbsp; cayendo & nbsp; prevención & nbsp; tornillo etc		
Compartimiento	1 & nbsp; puerta & nbsp; fuera 9 wooden shelf board: Max can hold 20 pairs of lady shoes.		
Dimensión	Whole & nbsp; tamaño Embalaje tamaño	H180* W40**D32cm A: & nbsp; 183.5 * 45 * 9cm B: & nbsp; 45 * 34 * 17.5cm	H70.9''*W15.7''*D12.6'' A: & nbsp; 72,2''*17.7''*3.5'' B: & nbsp; 17,7''*13.4''*6.9''
Paquete	2 & nbsp; cartones & nbsp; un & nbsp; conjunto, Formando & nbsp; poliestireno & nbsp; paquete, A = A & nbsp; doble & nbsp; pared & nbsp; fuerte & nbsp; maestro cartón & nbsp; se & nbsp; pasar & nbsp; nbsp estándar y;; internacional & nbsp cartón & nbsp; drop & nbsp; prueba.		
Carton & nbsp; CBM	0.1	**N.W. / G.W.**	39/44
20GP	275PCS	**40HQ**	670PCS
MOQ	1 & nbsp; pieza		

Workmanship And Package

Material

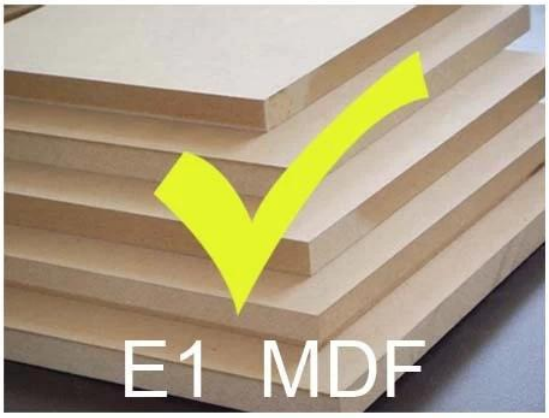

VS

Certificates

Supplier Assessment
Supplier Assessment Certificate

SGS
Dare Wood Industrial (Zhangqing) Co., Ltd.
Chain-of-Custody
FSC

SGS

SGS

SGS

Our team

目标
450万
团结

Goodlife
深圳美乐美生活用品有限公司
Shenzhen Goodlife Houseware Co.,Ltd.
深圳鼓莱家具有限公司
Shenzhen Goodlife Furniture Co.,Ltd.

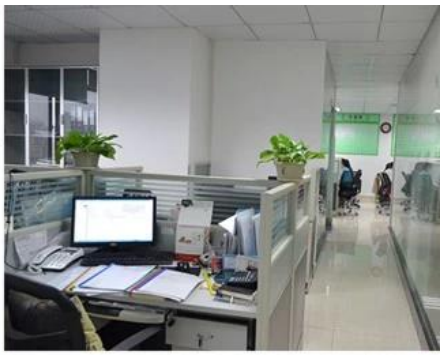

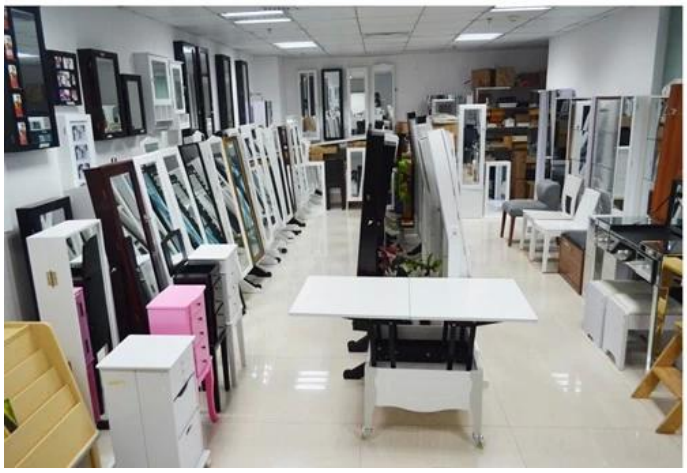

Nuestros Servicios a empresas:

1. Su investigación relacionada con nuestros productos o precios será contestada en 12 horas en la fecha de trabajo.
2. ventas Experiencia responder su consulta y le dan servicio de negocio relacionado.
3. OEM & amp; ODM son bienvenidos, tenemos más de 10 años de experiencia trabajando con el proyecto del OEM.
4. Buscamos la exclusiva de venta del gabinete de la joyería espejo de madera nuestro ODM.
5. ventas agente de ventas exclusivo derecho han sido de protección.

Información sobre el paquete:

1. Formación de espuma de polietileno para el conjunto del poste
2. 6 lados fuertes de espuma de polietileno para el paquete de seguridad durante el transporte.
3. kit Assembley y manu usuario están disponibles para cada gabinete.

Tiempo de ejecución de producción

1. 25 ~ 50 días después de recibido deposit
2. normal en la línea de producción plazo de ejecución es 15 días después de prodution depósito recibido.

Hot Selling

GLD17047 GLD13315 GLD14740 GLD15315 GLD15347

GLD08012 GLD08055 GLD08057 GLD08067

100% HOT SALE
GLD14737WH
GLD12210BR
GLD12212BK
GLD13319BR
GLD15330WH

100% HOT SALE
GLD13323WH
GLD13334WH
GLD13328WH
GLD08056WH
GLD13310WH

100% HOT SALE
GLS17011WT
GLS17122WH
GLS17017WH
GLS17022WH
GLS18812WT