SOLUTIONS FOR YOUR GOODLIFE!

Caractéristiques:
1 meuble à chaussures en bois de miroir, disponible blanc, noir, brun.
2. Max boîte de stockage des chaussures 25 paires de dame, avec support 5 de la chaussure.
3. Grand miroir design élégant et beau.
4. intérieur et bois mélamine MDF extérieur de haute qualité.
5 Il peut être modifié à 4 étagère à chaussures, 3 étagère à chaussures, 2 étagère à chaussures et une ch aussure racks.
6. paquet KD sauver le fret et éviter d'endommager le miroir.
7. Facile assembler avec clairement instruction couleur de manu.

Design And Color

Goodlife
Housewares Ltd
GLS17017WH

Blanc

Goodlife

Housewares Ltd

GLS17017BK

Noir

Product Features

Production & nbsp; Nom	Mobilier d'habitation 5 couche sabot armoire avec couvercle de miroir	Marque	Goodlife
Point & nbsp; Non	GLS17017		
Couleurs	Blanc, noir, brun.		
Matériel	MDF & nbsp; avec mélamine		
MDF & nbsp; panneau & nbsp; parties	29 & nbsp; pcs & nbsp; panneaux		
Hardware & nbsp; montage	Plastic & nbsp; chaussures & nbsp; crémaillère , & Nbsp; & nbsp; matériel & nbsp; montage, & nbsp; tomber & nbsp; la prévention & nbsp; vis etc		
Compartiment	Plastique & nbsp; chaussures & nbsp; crémaillère	Chaque chaussures & nbsp; crémaillère Max tenir & nbsp; 5 & nbsp; paires & nbsp; de & nbsp; chaussures	
Dimension	Whole & nbsp; taille	H170 * & nbsp; L63 ** W20cm	H66.9''*L24.8''* W7.9''
	Chaque petit miroir & nbsp; taille	L59 * & nbsp; W32 * D0.3cm	H23.2''* L12.6''* W0.12''
	Emballage & nbsp; siz carton & nbsp; / un & nbsp; ensemble	A:H172 * 19 * 14,5cm B: & nbsp; 69 * 41,5 * 19cm	H67.7''* L7.5''* W5.7'' H27.2''* L16.3''* W7.5»
Paquet	2 & nbsp; cartons & nbsp; l'un & nbsp; ensemble, & nbsp; Formation & nbsp; styromousse & nbsp; paquet & nbsp; de & nbsp; miroir,25kgs & nbsp; formation polyfoam, A=A double wall strong master carton can pass international standard carton drop test		
Carton & nbsp; CBM	0,101	**N.W. / G.W.**	35 / 37,5
20GP	275pcs	**40HQ**	603pcs
MOQ	1 & nbsp; pièce		

Workmanship And Package

Material

Certificates

Supplier Assessment
Supplier Assessment Certificate

SGS
Chain-of-Custody
FSC

SGS

SGS

SGS

Our team

目标
团结

Goodlife
深圳美乐美生活用品有限公司
Shenzhen Goodlife Houseware Co.,Ltd.
深圳鼓莱家具有限公司
Shenzhen Goodlife Furniture Co.,Ltd.

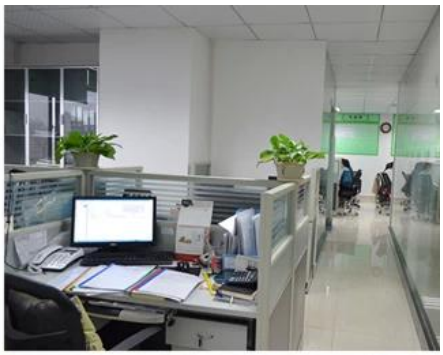

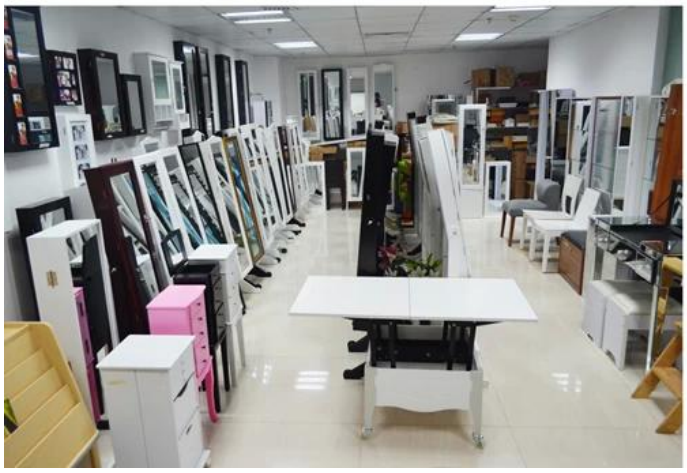

Nos services aux entreprises:

1 Votre enquête liée à nos produits ou prix sera répondue dans 12 heures en jour de travail.
2. ventes Expérience répondre à votre demande et vous offrent un service de l'entreprise associée.
3. OEM & amp; ODM sont les bienvenus, nous avons plus de 10 ans d'expérience de travail avec le projet d'OEM.
4 Nous sommes à la recherche pour le exclusive de la notre ODM miroir en bois coffret bijoux de vente.
5. vente agent de vente exclusif droite ont été protection.

Informations sur le package:

1 Formation polyfoam pour le paquet de poste
2. 6 côtés forte polyfoam paquet de sécurité pendant le transport.
3 kit de Assembley et manu utilisateur sont disponibles pour chaque armoire.

Délais de production

1. 25 ~ 50 jours après deposit reçu
2. normal sur la ligne de temps de production prodution de plomb est 15 jours après le dépôt reçu.

Hot Selling

GLD17047 GLD13315 GLD14740 GLD15315 GLD15347

GLD08012 GLD08055 GLD08057 GLD08067

GLD14737WH

GLD12210BR

GLD12212BK

GLD13319BR

GLD15330WH

GLD13323WH

GLD13334WH

GLD13328WH

GLD08056WH

GLD13310WH

GLS17011WT

GLS17122WH

GLS17017WH

GLS17022WH

GLS18812WT