SOLUTIONS FOR YOUR GOODLIFE!

1) Chine miroir fabricant de meubles étagères à chaussures avec des crochets,disponible blanc, noir, brun.....
2) Boîte de stockage Max 20 paires dame chaussures avec 4 tiroirs miroir.
3) Dressing miroir design élégant et beau .
4) L'intérieur et de bois mélaminé MDF extérieur de haute qualité.
5) Ça peut être changementré à 4 étagère à chaussures , 3 étagère à chaussures, 2 étagère à chaussures et une étagères à chaussures ..
6) Paquet KD sauver le fret et éviter d'endommager le miroir.
7) Facile assembler des informations claires couleur hommeuel instruction.

Design And Color

Goodlife
Housewares Ltd

GLS18026WH

Goodlife
Houseware Ltd
GLS18026WH

Goodlife
Houseware Ltd
GLS18026WH

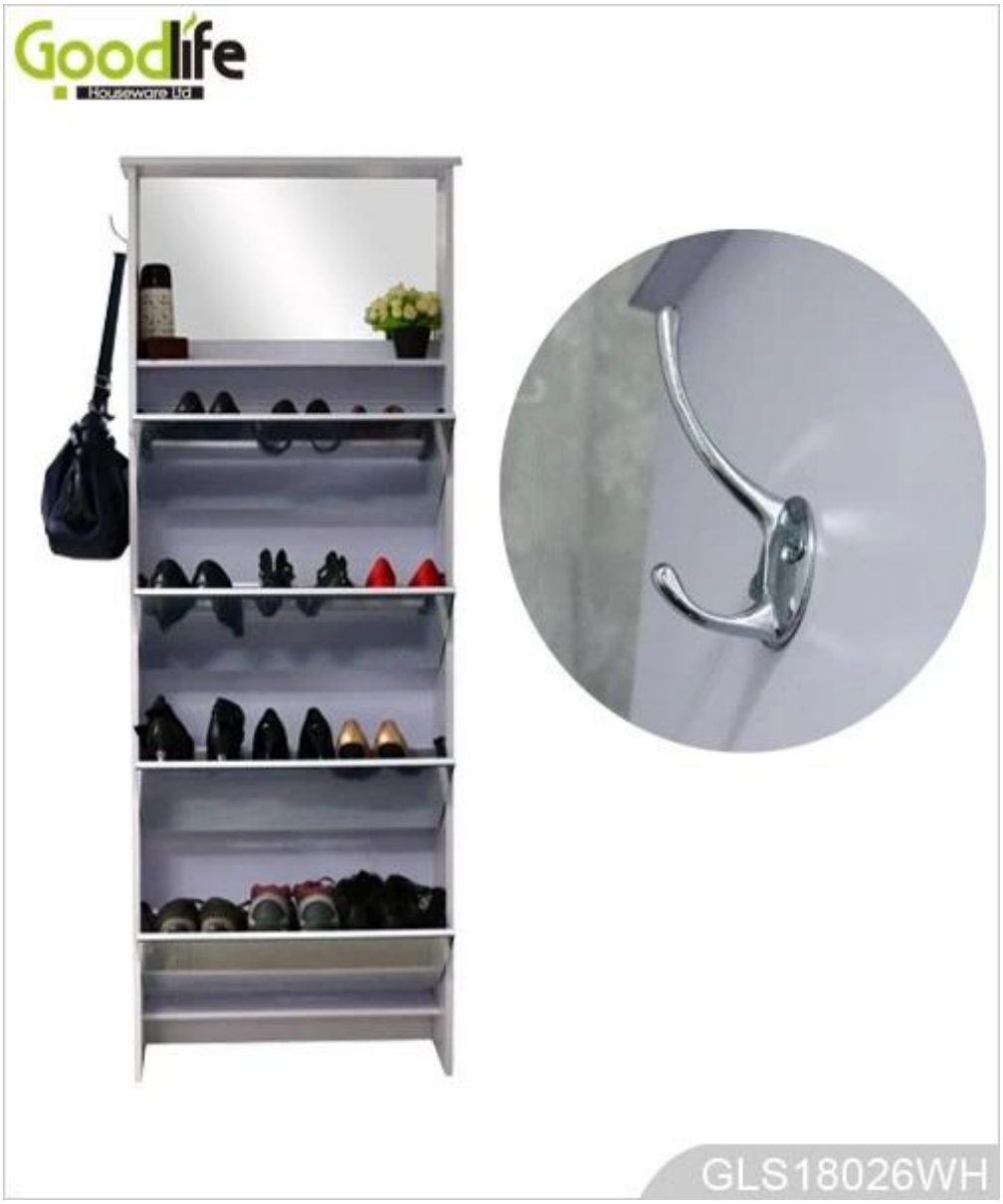

Product Features

Nom du produit	Chine miroir fabricant de meubles étagères à chaussures avec des crochets	**Marque**	Goodlife
Point n °	GLS18026		
Taille du produit	H180.5 * L63.5 * W26 cm (Pouce: H66.9* W24.8* D7.9)		
Couleur	Blanc, noir, brun		
Fonction	Meubles de salon, parties mur de metel		
Matériel	12mm UE-standard et 15mm MDF, écologique mélamine		
Détails	Quatre étagères à chaussures, une seule couche de chaque porte, miroir dressing		
Taille de l'emballage	carton de panneau: L186 * W30 * H10.5 cm (Pouce: 73.23* 11.81 * 4.13) Miroir carton: L72 * W42 * H20 cm (Pouce: 28.35* 16.54 * 7.87)		
Paquet	Colis assemblé, le poly-sac, poly mousse de mousse; Carton de forte; une pièce dans 2 cartons; test de chute passé		

Carton CBM	0.12m³			**N.W. / G.W.**	35kgs / 37,5 kg
20GP	233pcs	**40HQ**	566pcs	**MOQ**	

Workmanship And Package

Material

Certificates

Supplier Assessment
Supplier Assessment Certificate

SGS
Dare Wood Industrial (Zhangqing) Co., Ltd.
Chain-of-Custody
FSC

SGS

SGS

SGS

Our team

目标
450万
团结

Goodlife
深圳美乐美生活用品有限公司
Shenzhen Goodlife Houseware Co.,Ltd.
深圳鼓莱家具有限公司
Shenzhen Goodlife Furniture Co.,Ltd.

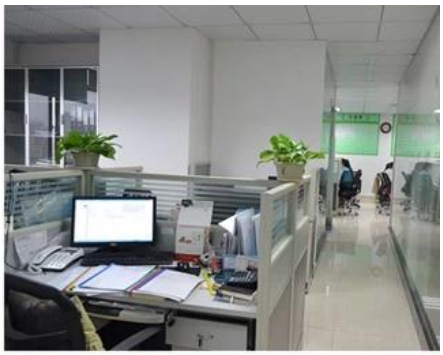

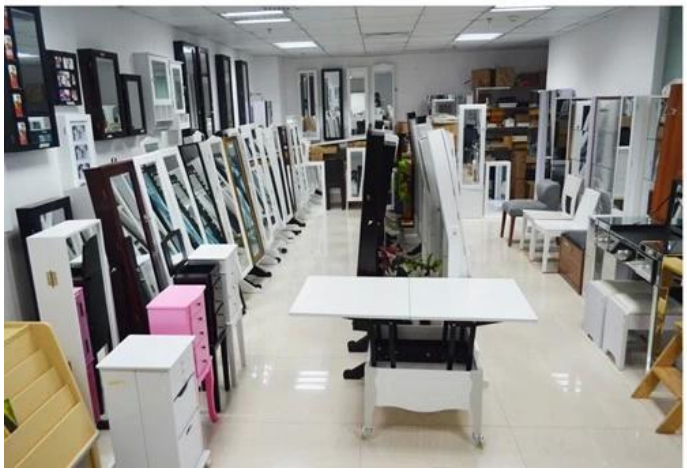

Nos services aux entreprises:

1 Votre enquête liée à nos produits ou prix sera répondue dans 12 heures en jour de travail.

2. ventes Expérience répondre à votre demande et vous offrent un service de l'entreprise associée.

3. OEM & amp; ODM sont les bienvenus, nous avons plus de 10 ans d'expérience de travail avec le projet d'OEM.

4 Nous sommes à la recherche pour le exclusive de la notre ODM de vente miroir en bois coffret bijoux.

5. vente agent de vente exclusif droite ont été protection.

Informations sur le package:

1 Formation polyfoam pour le paquet de poste

2. 6 côtés forte polyfoam paquet de sécurité pendant le transport.

3 kit de Assembley et manu utilisateur sont disponibles pour chaque armoire.

Délais de production

1. 25 ~ 50 jours après deposit reçu

2. normal sur la ligne de temps de production prodution de plomb est 15 jours après le dépôt reçu.

Hot Selling

GLD17047 GLD13315 GLD14740 GLD15315 GLD15347

GLD08012 GLD08055 GLD08057 GLD08067

Échantillon

Q: Comment pourrais-je obtenir des échantillons miroir bijoux du Cabinet?

A: échantillon Si vous avez besoin de commander échantillon pour vérifier la qualité, Il ya la charge témoin et fret express, nous allons commencer après reçu la charge de l'échantillon.

Si vous êtes des Etats-Unis, nous pouvons leur envoyer de l'entrepôt Américain.

Q: Où est votre entrepôt Etats-Unis?

1960, rue Williams #D San Leandro CA 94577

Q: Puis-je obtenir la base de l'échantillon bijoux armoire sur notre propre conception.

A: Nous pouvons faire l'échantillon OEM, nous avons besoin d'informations de spécification exiger, matière, couleur de conception de travailler sur le prix, après confirmer le prix et l'échantillon frais, nous commençons à travailler sur l'échantillon.

Q: Quelle est miroir armoire à bijoux moment échantillon de plomb.

A: Notre modèle existant échantillon ODM Délais 3 à 5 jours, OEM temps échantillon de plomb 10 ~ 15

jours.
Question: Quels types d'emballage de miroir coffret bijoux.
A: Assurez-vous que l'échantillon envoyer par exprès, c'est la sécurité sans dommage, nous ajoutons la boîte en bois pour tous les échantillons gratuitement.

Production
Q: Comment passer une commande pour armoire à bijoux miroir?
A: S'il vous plaît envoyer votre numéro et la quantité de chaque couleur par email poste de commande, nous allons renvoyer le contrat de vente avec signature, après deux CONFIR les détails et envoyer le deposit, nous strart de travailler sur l'ordre. nous n'avons informations suivantes à réaliser sur l'ensemble de l'ordre.
Informations sur l'entreprise - nom de la société, adresse, code postal, numéro de téléphone, numéro de fax, l'aéroport de destination ou le port de la mer.
Informations sur le produit - articles et modèle numéros, le nombre de couleurs, le prix unitaire exigences de l'emballage, du carton principal la mise en page, étiquette code à barres etc
Coordonnées les informations de Porteur

Q: Pouvons-nous avoir notre logo sur l'emballage de la production?
A: Oui, nous pouvons accepter 2 couleurs s'impriment sur la boîte de maître gratuitement, étiquette à code barres sont acceptables aussi bien. étiquette de couleur besoin supplément, la production ne peut pas imprimer le logo de petite quantité.

Q: Quel est le temps de délais de production.
A: 1) armoire à bijoux miroir en temps régulier modèle de plomb est 20-35 jours après dépôt reçu.
2) Nouveau modèle de temps de plomb: 25 ~ 40 jours après reçu le dépôt.
Q: Pouvons-nous avoir la fumigation pour le dédouanement.
A: Notre entreprise peut faire la fumigation pour tous les clients, y compris la citation déjà, sans frais supplémentaires.

Paiement
Q: Quel est votre délai de paiement.
A: acompte de 30% à 70% BL projet à vue.
Q: Quelle est votre compte bancaire?
A: 1) Pour le paiement de la commande, nous utilisons notre Hongkong Goodlife ménagers Co., Ltd. compte bancaire à réception du paiement.
2) Nous acceptons le paypal ou visa pour la charge de l'échantillon ou petite commande.
3) Nous avons compte en RMB si vous pouvez payer RMB Yuan.

4) la facture TVA supplément est de 10% du prix FOB.