-grande souplesse de déplacement Housse en cuir mousse coussin
-2 étagères La main gauche à l'intérieur
-Top triple couche. Le droit interne
-le tiroir.
-Knock-Down. Poly emballages en mousse et cartons de protection renforcée
-facile à installer Avec guide photo
-chaussures Capacité: 10-13 paires.

Goodlife
Houseware Ltd
GLS18816BR

Goodlife
Houseware Ltd
GLS18816BR

Goodlife
Houseware Ltd
GLS18816BR

Goodlife
Houseware Ltd
GLS18816BR

Product Features

Nom de la production	Tabouret bar produit Ban chaussures Cabinet GLS18816	**La marque.**	GoodLife
Numéro d'article.	GLS18703		
La taille de l'élément.	W63 * D20 * H105 cm (pouces: l 24,8 * d 7.9 * h 41.34)		
Couleur	Bois brun blanc noir et autres.		
Fonction	Stand de plancher Chaussures et le directeur.		
Le matériel.	MDF standard UE avec mélamine.		
La taille du paquet.	1 boîte: 69 * 41,5 * 17,5 cm (pouces: 27,17 * 16,34 * 6,89). boîte de 2:71 * 24 * 11,5 cm. (dans: 27,95 * 9,45 * 4,53).		

Le paquet.	Emballage de KD 1 pièce par boîte de 2 Protéger la Poly mousse. La boîte principale est forte.				
Carton CBM	0,034 m ³			**N.W./G.W**	22,7/25,3 kg
20GP	400pcs.	**40HQ**	970 PCs	**MOQ**	200 pièces.

Material

Certificates

Our team

Goodlife
深圳美乐美生活用品有限公司
Shenzhen Goodlife Houseware Co.,Ltd.
深圳鼓菜家具有限公司
Shenzhen Goodlife Furniture Co.,Ltd.

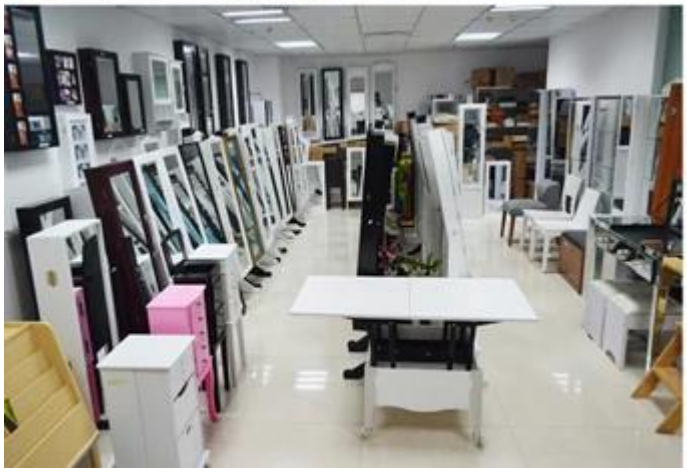

Nos services aux entreprises:

1. les demandes de produits ou le prix obtiendront une réponse en 12 heures: en semaine.
2. expérience de ventes pour répondre à vos questions et vous donner les services liés à l'entreprise.
3. OEM et ODM sont bienvenus, nous avons plus de 10 ans d'expérience fonctionnant avec des projets d'OEM.
4. We recherchons n'est pas inclus dans nos ventes d'ODM. Le coffret en bois de bijoux de miroir.
5. les représentants de ventes directes vendent la protection.

Informations sur le paquet:

1. Naples, mousse pour le paquet post formant
2. la mousse rigide 6 paquet de sécurité côte de Naples utilisé pour le transit.
3 Assemblez les kits et les manuels avec chaque coffret.

Délais de production.

1. le 25-50 jour après le dépôt
2. la ligne de production normale de fabrication de temps de fil, a 15 jours après avoir été déposé.

Hot Selling

GLD17047

GLD13315

GLD14740

GLD15315

GLD15347

GLD08012

GLD08055

GLD08057

GLD08067

GLD14737WH

GLD12210BR

GLD12212BK

GLD13319BR

GLD15330WH

GLD13323WH

GLD13334WH

GLD13328WH

GLD08056WH

GLD13310WH

100% HOT SALE
GLS17011WT
GLS17122WH
GLS17017WH
GLS17022WH
GLS18812WT