- 1 morceau de panneau fixe et 8pcs panneaux mobiles pour l'organisation et le stockage chaussure.
- Bois de MDF de haute qualité avec de la mélamine.
- KD package pour économiser l'espace et le fret.
- Facile d'assemblage avec le manuel d'instruction imprimé.

Goodlife
Houseware Ltd
GLS17011BK

Goodlife
Houseware Ltd
GLS17011BK

Goodlife
Houseware Ltd
GLS17011BK

Goodlife
Houseware Ltd
GLS17011BK

Product Features

Nom de production	MDF mélamine sabot armoire de rangement			**Marque**	Bonne Vie
Article n °	GLS17011A				
Taille du produit	H180 * W40 * D32 CM (Inch: H70.87 * W15.75 * D12.6)				
Couleurs	Blanc, noir, brun, bois et personnaliser la couleur est disponible.				
Fonction	Pour l'organisation et le stockage de chaussures de la maison.				
Matériel	MDF UE-norme écologique avec de la mélamine				
Détails	Intérieur: 1 panneau, 8 panneaux mobiles fixes				
Taille de l'emballage	Carton A: 183,5 * 45 * 9 cm (Inch: 72.24 * 17.72 * 3.54) Carton B: 45 * 34 * 17,5 cm (Inch: 17.72 * 13.39 * 6,89)				
Paquet	KD emballage, 1piece par 2 cartons Poly mousse de protection, carton fort de maître.				
Carton CBM	69 * 41,5 * 17,5 cm = 0.05m³ 149,5 * 28 * 12,5 cm = 0.052m³		**N.W. / G.W.**	36kgs / 38kgs	
20GP	275 pièces	**40HQ**	615 pièces	**MOQ**	100 pièces

Workmanship And Package

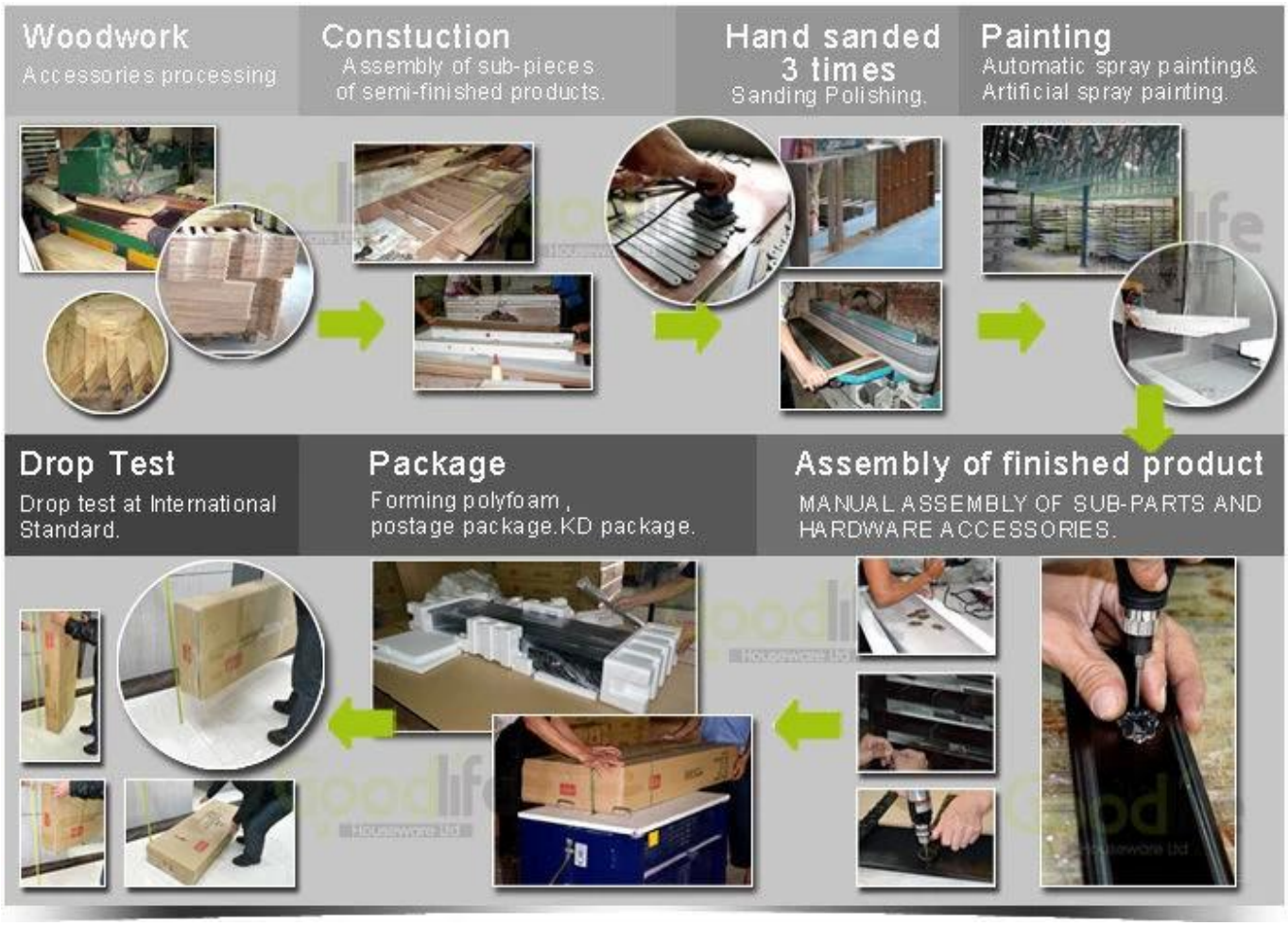

Material

Certificates

Our team

Goodlife
深圳美乐美生活用品有限公司
Shenzhen Goodlife Houseware Co.,Ltd.
深圳鼓菜家具有限公司
Shenzhen Goodlife Furniture Co.,Ltd.

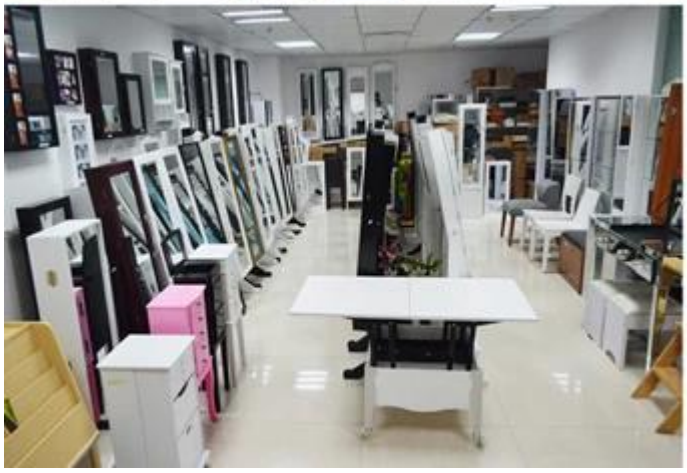

Nos services aux entreprises:

1. Votre enquête liée à nos produits ou prix sera répondue dans 12 heures Date de travail.
2. Les ventes Expérience répondre à votre demande et vous donner le service des affaires connexes.
3. OEM & amp; ODM sont les bienvenus, nous avons une expérience de plus de 10 ans de travail avec le projet d'OEM.
4. Nous sommes à la recherche pour l'exclusivité de notre ODM de vente miroir en bois coffret bijoux.
5. Ventes Les ventes d'agents exclusifs droit ont été protection.

Informations sur le package:

1. Former polymousse pour le paquet de poste
2. 6-côté fort polymousse sont utilisés pour le paquet sécurité pendant le transport.
3. kit assemblé et manuel d'utilisation sont disponibles pour chaque armoire.

Délais de production

1. 25 ~ 50 jours après dépôt reçu.
2. normal sur la ligne de production Délais de production est 15 jours après le dépôt reçu.

Hot Selling

GLD17047

GLD13315

GLD14740

GLD15315

GLD15347

GLD08012

GLD08055

GLD08057

GLD08067

GLD14737WH

GLD12210BR

GLD12212BK

GLD13319BR

GLD15330WH

GLD13323WH

GLD13334WH

GLD13328WH

GLD08056WH

GLD13310WH

100% HOT SALE
GLS11325WH
100% HOT SALE
GLS18703BR
100% HOT SALE
GLS18812TK
100% HOT SALE
GLS18715WH