- 4 couches chaussure armoires avec le conseil, l'organisation et les crochets pour suspendre.
- Blanc noir, brun et des couleurs plus personnalisées sont disponibles.
- A l'intérieur et en dehors du bois mélamine MDF de haute qualité.
- Ensemble de KD pour enregistrer l'espace et le fret.
- Assemblage facile avec manuel d'instructions imprimé clair.

Goodlife
Houseware Ltd

GLS18026WH

Goodlife
Houseware Ltd
GLS18026WH

Goodlife
Houseware Ltd
GLS18026WH

Goodlife
Houseware Ltd
GLS18026WH

Product Features

Nom de production	Salon chaussure miroir de meubles armoire	**Marque**	Bonne Vie
Article n °	GLS18026		
Taille du produit	W63 * D26 * H180 cm (pouces: W24.8 * D7.9 * H70.9)		
Couleurs	Blanc, noir, brun, couleur personnalisée est acceptée		
Fonction	debout étage, pour le stockage du salon et de la chaussure organiser		
Matériel	MDF avec de la mélamine		
Taille de l'emballage	A: 72 * 42 * 20 cm (pouces: 28.35 * 16.54 * 7.87) B: 186 * 30 * 10.5cm (Inch: 73.23 * 11.81 * 4.13)		
Paquet	KD emballage; 1piece par 2 cartons; Poly mousse protecteur; carton fort de maître		
Carton CBM	0.119CBM	**N.W. / G.W.**	32KG /33.5KG

20GP	230pcs	**40HQ**	560pcs	**MOQ**	100 pièces

Material

Certificates

Our team

Goodlife
深圳美乐美生活用品有限公司
Shenzhen Goodlife Houseware Co.,Ltd.
深圳鼓菜家具有限公司
Shenzhen Goodlife Furniture Co.,Ltd.

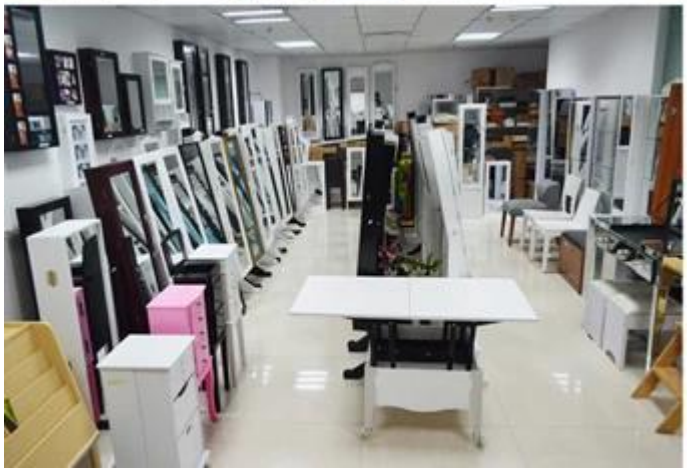

Nos services aux entreprises:

1. Votre enquête liée à nos produits ou prix sera répondue dans 12 heures Date de travail.
2. Les ventes Expérience répondre à votre demande et vous donner le service des affaires connexes.
3. OEM & amp; ODM sont les bienvenus, nous avons une expérience de plus de 10 ans de travail avec le projet d'OEM.
4. Nous sommes à la recherche pour l'exclusivité de notre ODM de vente miroir en bois coffret bijoux.
5. Ventes Les ventes d'agents exclusifs droit ont été protection.

Informations sur le package:

1. Former polymousse pour le paquet de poste
2. 6-côté fort polymousse sont utilisés pour le paquet sécurité pendant le transport.
3. kit assemblé et manuel d'utilisation sont disponibles pour chaque armoire.

Délais de production

1. 25 ~ 50 jours après dépôt reçu.
2. normal sur la ligne de production Délais de production est 15 jours après le dépôt reçu.

Hot Selling

GLD17047

GLD13315

GLD14740

GLD15315

GLD15347

GLD08012

GLD08055

GLD08057

GLD08067

GLD14737WH

GLD12210BR

GLD12212BK

GLD13319BR

GLD15330WH

GLD13323WH

GLD13334WH

GLD13328WH

GLD08056WH

GLD13310WH

100% HOT SALE
GLS11325WH
100% HOT SALE
GLS18703BR
100% HOT SALE
GLS18812TK
100% HOT SALE
GLS18715WH