- 3 couches armoires pour l'organisation et le stockage chaussure.
- Le double Rotary étagère à chaussures.
- Mirrored armoires pour dressing.
- Diagonal corps de structure de qualité pour agir plus stable.
- Abattre emballage de mousse de poly forte et carton.
- Assemblage facile photo avec le manuel d'instruction imprimé.

Goodlife
Houseware Ltd
GLS18703BR

Goodlife
Houseware Ltd
GLS18703BR

Goodlife
Houseware Ltd
GLS18703BR

Goodlife
Houseware Ltd
GLS18703BR

Goodlife
Houseware Ltd
GLS18703BR

## Product Features

| | | | |
|---|---|---|---|
| **Nom de production** | Meuble à chaussures en bois avec miroir | **Marque** | Goodlife |
| **Article n °** | GLS18703 | | |
| **Taille du produit** | W63 * D20 * H105 cm (pouces: W24.8 * D7.9 * H41.34 ) | | |
| **Couleurs** | Blanc, noir, brun, couleur et plus de bois | | |
| **Fonction** | position de plancher,<br>stockage de chaussures et organisateur | | |
| **Matériel** | UE-MDF standard avec de la mélamine | | |
| **Taille de l'emballage** | Carton 1: 69 * 41,5 * 17,5 cm (pouces: 27,17 * 16,34 * 6,89)<br>Carton 2: 71 * 24 * 11,5 cm (Pouces: 27,95 * 9,45 * 4,53) | | |

| | | | | | |
|---|---|---|---|---|---|
| **Paquet** | KD emballage,<br>1piece par deux cartons,<br>Poly mousse de protection,<br>Carton principal fort. | | | | |
| **Carton CBM** | 0.034m³ | | | **N.W. / G.W.** | 22,7 / 25,3 kg |
| **20GP** | 400 pièces | **40HQ** | 970 pièces | **MOQ** | 100 pièces |

## Material

## Certificates

## Our team

Goodlife
深圳美乐美生活用品有限公司
Shenzhen Goodlife Houseware Co.,Ltd.
深圳鼓菜家具有限公司
Shenzhen Goodlife Furniture Co.,Ltd.

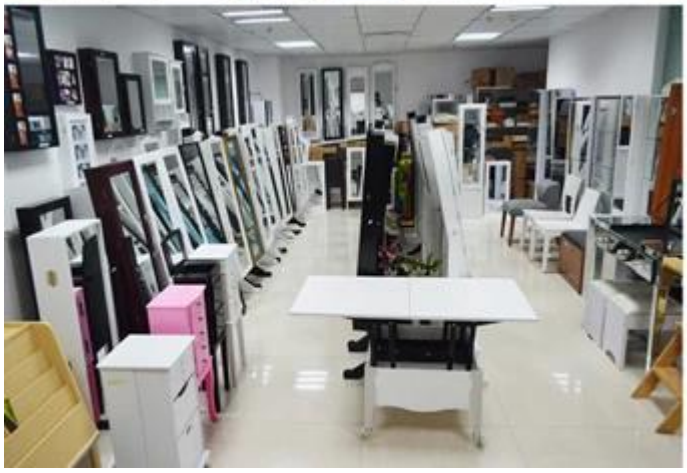

**Nos services aux entreprises:**

1. Votre enquête liée à nos produits ou prix sera répondue dans 12 heures Date de travail.
2. Les ventes Expérience répondre à votre demande et vous donner le service des affaires connexes.
3. OEM & amp; ODM sont les bienvenus, nous avons une expérience de plus de 10 ans de travail avec le projet d'OEM.
4. Nous sommes à la recherche pour l'exclusivité de notre ODM de vente miroir en bois coffret bijoux.
5. Ventes Les ventes d'agents exclusifs droit ont été protection.

**Informations sur le package:**

1. Former polymousse pour le paquet de poste
2. 6-côté fort polymousse sont utilisés pour le paquet sécurité pendant le transport.
3. kit assemblé et manuel d'utilisation sont disponibles pour chaque armoire.

**Délais de production**

1. 25 ~ 50 jours après dépôt reçu.
2. normal sur la ligne de délais de production de production est 15 jours après le dépôt reçu.

## Hot Selling

GLD17047

GLD13315

GLD14740

GLD15315

GLD15347

GLD08012

GLD08055

GLD08057

GLD08067

GLD14737WH

GLD12210BR

GLD12212BK

GLD13319BR

GLD15330WH

GLD13323WH

GLD13334WH

GLD13328WH

GLD08056WH

GLD13310WH

100% HOT SALE
GLS17011WT
GLS17122WH
GLS17017WH
GLS17022WH
GLS18812WT