# SOLUTIONS FOR YOUR GOODLIFE!

- 5 couches armoires pour l'organisation et le stockage chaussure.
- Rotary étagère à chaussures unique.
- Miroir pleine longueur pour s'habiller.
- Abattre paquet de mousse de poly forte et carton.
- Montage facile avec le manuel d'instruction photo imprimée.

## Design And Color

Goodlife
Housewares Ltd

GLS17017WH

Goodlife
Housewares Ltd
GLS17017WH

## Product Features

| | | | | | |
|---|---|---|---|---|---|
| **Nom de production** | Meuble à chaussures en bois avec miroir pleine longueur | | **Marque** | Goodlife | |
| **Point n °** | GLS17017 | | | | |
| **Taille du produit** | H170 * W63 * D20cm (pouces: H66.9 * W24.8 * D7.9) | | | | |
| **Couleurs** | Blanc, noir, brun, couleur bois | | | | |
| **Fonction** | posé au sol,<br>stockage de chaussures et organisateur | | | | |
| **Matériel** | UE-MDF standard avec de la mélamine | | | | |
| **Taille de l'emballage** | Carton A: 69 * 41,5 * 19,5 cm (Pouces: 27.17 * 16.34 * 7.68)<br>Carton B: 174 * 22 * 13,5 cm (Pouces: 68,5 * 8,66 * 5,31) | | | | |
| **Paquet** | KD emballage,<br>1piece par 2 cartons<br>Poly mousse de protection,<br>Maître carton fort. | | | | |
| **Carton CBM** | A: 69 * 41,5 * 19,5 = 0.056m³<br>B: 174 * 22 * 13,5 = 0.052m³ | | | **N.W. / G.W.** | 20,1 / 21,2 kg<br>18,4 / 19,4 kg |
| **20GP** | 250 pièces | **40HQ** | 603 pièces | **MOQ** | 100 pièces |

# Workmanship And Package

## Material

## Certificates

SGS
FSC

SGS

SGS

SGS

## Our team

目标
团结
战

Goodlife®
深圳美乐美生活用品有限公司
Shenzhen Goodlife Houseware Co.,Ltd.
深圳鼓菜家具有限公司
Shenzhen Goodlife Furniture Co.,Ltd.

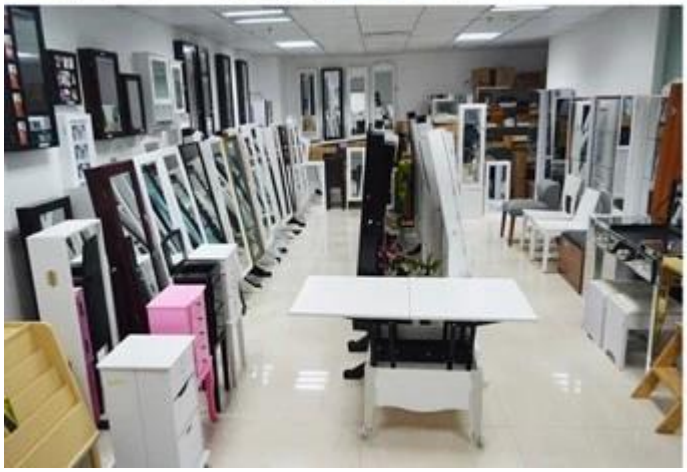

**Nos services aux entreprises:**

1 Votre enquête liée à nos produits ou prix sera répondue dans 12 heures en jour de travail.

2. ventes Expérience répondre à votre demande et vous offrent un service de l'entreprise associée.

3. OEM & amp; ODM sont les bienvenus, nous avons une expérience de plus de 10 ans de travail avec le projet d'OEM.

4 Nous sommes à la recherche pour le exclusive de notre ODM coffret en bois de bijoux miroir de vente.

5. vente agent de vente exclusif droite ont été protection.

**Informations sur le package:**

1 Formation polyfoam pour le paquet de poste

2.-6 côté fort polyfoam sont utilisés pour le paquet sécurité pendant le transport.

3 kit assemblé et manuel d'utilisation sont disponibles pour chaque armoire.

**Délais de production**

1. 25 ~ 50 jours après réception de dépôt.

2. normal sur la ligne de production Délais de production est 15 jours après le dépôt reçu.

## Hot Selling

GLD17047

GLD13315

GLD14740

GLD15315

GLD15347

GLD08012

GLD08055

GLD08057

GLD08067

GLD14737WH
GLD12210BR
GLD12212BK
GLD13319BR
GLD15330WH

GLD13323WH
GLD13334WH
GLD13328WH
GLD08056WH
GLD13310WH

100% HOT SALE
GLS17011WT
GLS17122WH
GLS17017WH
GLS17022WH
GLS18812WT