1) Holzschuhschrank Spiegel, es habe wei?, schwarz, braun-grau
2) Es kann bis 5 Schubladen Schuhschrank montiert werden, kann auch als 2 S?tze Schuhablagen, 2 Schubladen + 3 Schubladen verwendet werden.
3) Es k?nnen insgesamt environ 40 Paar Schuhe.
3) Ganzk?rperspiegel elegantes conception und gut aussehende
4) Innerhalb und au?erhalb hochwertiges mélamine MDF-Holz.
5) Es k?nnen bis zu 4 Schubladen, 3 Schubladen, 2 Schubladen und 1 Schubladen ge?ndert werden ..
6) Montage-Paket kann Fracht zu sparen und Besch?digungen des Spiegels zu vermeiden.
7) Einfach zu montieren mit Klaren manu Unterricht.
8) Es wei?, schwarz, braun, farbe, fertigen Farbe ist akzeptabel.

Goodlife
Housewares Ltd
GLD17021WH

Goodlife
Housewares Ltd
GLD17021WH

Goodlife
Housewares Ltd
GLD17021WH

Product Features

Production & nbsp; Nom	Vente chaude 3 + 2 miroir en bois armoire grande de chaussures fabriquées en Chine	Marque	Goodlife
Point & nbsp; Non	GLS17021		
Couleurs	Blanc, noir, brun, & nbsp; personnaliser couleur & nbsp; est & nbsp; acceptable.		
Matériel	MDF & nbsp; avec mélamine		
MDF & nbsp; panneau & nbsp; parties	27 & nbsp; pcs & nbsp; panneaux		
Hardware & nbsp; montage	Plastic of shoe cabinet hardware fitting, Three-in-onw hardware fitting, falling prevention screw		
Compartiment	2 & nbsp; tiroirs	Chaque & nbsp; tiroir Max tenir & nbsp; 5 & nbsp; paires & nbsp; de & nbsp; chaussures	
	3 & nbsp; tiroirs	Each & nbsp; tiroir & nbsp; max & nbsp; tenir & nbsp; 10 & nbsp; paires & nbsp; de & nbsp; chaussures	
Dimension	Whole & nbsp; taille	H170.5 * & nbsp; L63 ** W24cm	H67.7''*L24.8''* W9.4''
	2 & nbsp; tiroirs & nbsp; taille	H66,5* L63 * W24cm	H26,2"* L24.8"* W9.4"
	3 & nbsp; drawes & nbsp; taille	H104* L63 * W24cm	H40,9"* L24.8"* W9.4"
	Chaque & nbsp; tiroir & nbsp; miroir & nbsp; taille	L59 * & nbsp; W32 * D0.3cm	H23.2''* L12.6''* W0.12''
	Emballage & nbsp; siz	A:H115*30*30cm B:69.00 * 41.50 * 19.00cm	H45.3''* L11.8''* W11.8''
			H27.2''* L16.3''* W7.5»
Paquet	2 & nbsp; cartons & nbsp; l'un & nbsp; ensemble, & nbsp; Formation & nbsp; styromousse & nbsp; paquet & nbsp; de & nbsp; miroir, formation polyfoam, A=A double wall strong master carton can pass international standard carton drop test		
Carton & nbsp; CBM	0,15	**N.W. / G.W.**	35 / 37,5
20GP	186pcs	**40HQ**	453pcs
MOQ	1 & nbsp; pièce		

Workmanship And Package

Material

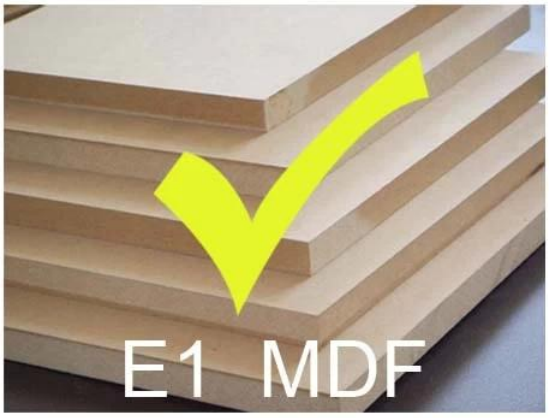

VS

Certificates

Supplier Assessment
Supplier Assessment Certificate

SGS
Chain-of-Custody
FSC

SGS

SGS

SGS

Our team

目标
团结

Goodlife
深圳美乐美生活用品有限公司
Shenzhen Goodlife Houseware Co.,Ltd.
深圳鼓莱家具有限公司
Shenzhen Goodlife Furniture Co.,Ltd.

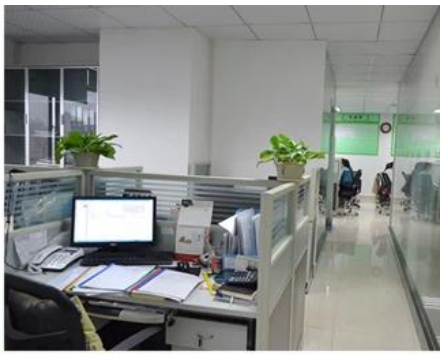

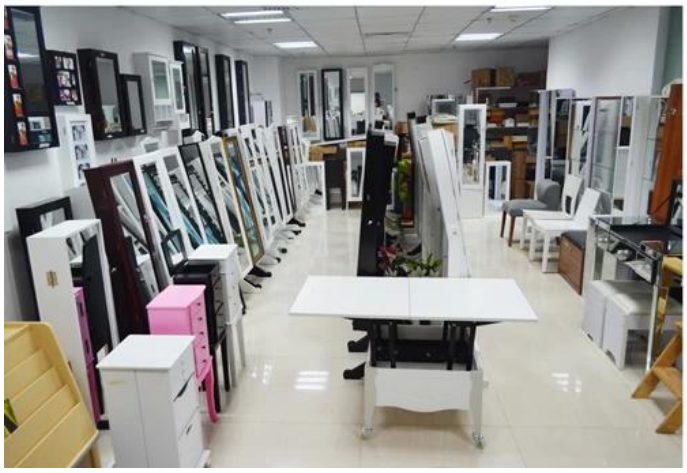

Nos services aux entreprises:

1 Votre enquête liée à nos produits ou prix sera répondue dans 12 heures en jour de travail.
2. ventes Expérience répondre à votre demande et vous offrent un service de l'entreprise associée.
3. OEM & amp; ODM sont les bienvenus, nous avons plus de 10 ans d'expérience de travail avec le projet d'OEM.
4 Nous sommes à la recherche pour le exclusive de la notre ODM miroir en bois coffret bijoux de vente.
5. vente agent de vente exclusif droite ont été protection.

Informations sur le package:

1 Formation polyfoam pour le paquet de poste
2. 6 côtés forte polyfoam paquet de sécurité pendant le transport.
3 kit de Assembley et manu utilisateur sont disponibles pour chaque armoire.

Délais de production

1. 25 ~ 50 jours après deposit reçu
2. normal sur la ligne de temps de production prodution de plomb est 15 jours après le dépôt reçu.

Hot Selling

GLD17047 GLD13315 GLD14740 GLD15315 GLD15347

GLD08012 GLD08055 GLD08057 GLD08067

GLD14737WH

GLD12210BR

GLD12212BK

GLD13319BR

GLD15330WH

GLD13323WH

GLD13334WH

GLD13328WH

GLD08056WH

GLD13310WH

100% HOT SALE
GLS17011WT
100% HOT SALE
GLS17122WH
100% HOT SALE
GLS17017WH
100% HOT SALE
GLS17022WH
100% HOT SALE
GLS18812WT