# SOLUTIONS FOR YOUR GOODLIFE!

- [illegible], [illegible], [illegible]
- [illegible] [illegible] [illegible] [illegible] [illegible] [illegible] [illegible] [illegible] [illegible] [illegible] [illegible] [illegible] [illegible] [illegible] [illegible] [illegible] [illegible].
- [illegible] [illegible].
- [illegible] [illegible] [illegible] [illegible] [illegible] [illegible] [illegible] [illegible] [illegible] [illegible] [illegible].

## Design And Color

Goodlife
Housewares Ltd
GLD08068WH

Goodlife
Houseware Ltd

GLD08068WH

Goodlife
Houseware Ltd

GLD08068WH

## Product Features

| | | | |
|---|---|---|---|
| □□□□□□□□□ □□□ | □□□□□□ □□□ □□□ □□□□ □□□□□ □□□ | □□□□□□ | Goodlife |
| □□□□ □□□□ | GLD08068 | | |
| □□□□□□ □□ □□□□ | H20 * W40 * D26.5cm (□□□: H7.87 * W15.75 * D10.43) | | |
| □□□ | □□□□, □□□□, □□□□, □□□□□□□□□ □□□□□ □□ □□□□ | | |
| □□□□□□ | □□□□ □□ □□□□□ □□□□□ □□ □□□□□□ □□ □□□, tabletop | | |
| □□□□□□□ | □□□□□□□ □□□ □□ □□□□ MDF, □□□□□□□□ □□ □□□□□□ □□□□□□□ | | |
| □□□□□ □□□□□ | - □□□□□ □□ □□□□□□ □□□□,<br>- □□□ □□ □□□□□□ □□□□,<br>- □□□□□ □□ □□□□,<br>- □□□□□ □□□□<br>- □□□□ □□□□□ □□□ □□□□ | | |
| □□□□□ □□ □□□□ | 26 * 33cm 46 (□□□: 10.24 * 18.11 * 13) | | |
| □□□□□ | □□□□□ □□□□□□; 1 □□□ □□□ □□□□□ 1piece; 1 □□□□□□ □□□□□ 1piece; □□□□□ □□□□ □□□; □□□□□ □□□□□□ □□□□□□, □□□□□□□□□□□□□ □□□□ □□□□□□□ □□□□□□□□ □□ | | |
| □□□□□□ □□□□□□ | 26 * 46 * 33cm = 0.039m³ | **N.W. / G.W.** | 5kgs / 6kgs |

| | | | | | |
|---|---|---|---|---|---|
| **20GP** | 717pcs | **40HQ** | 1743pcs | **MOQ** | 300pcs |

## Workmanship And Package

## Material

## Certificates

## Our team

Goodlife
深圳美乐美生活用品有限公司
Shenzhen Goodlife Houseware Co.,Ltd.
深圳鼓菜家具有限公司
Shenzhen Goodlife Furniture Co.,Ltd.

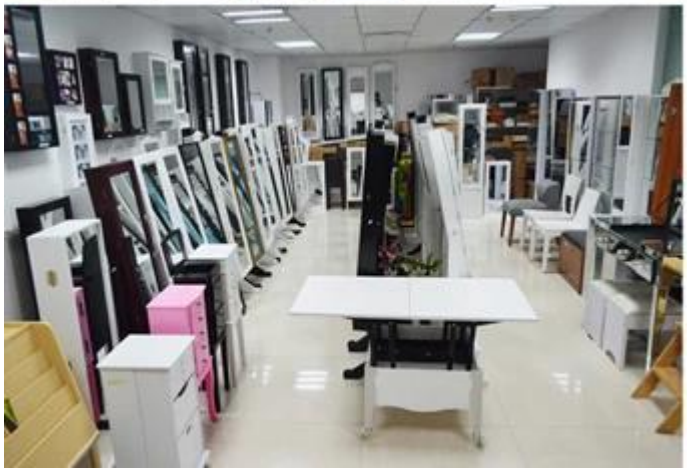

**□□□□□ □□□□□□□ □□□□□□:**

□□□□□ □□□□□□□□ □□ □□□□□□ □□ □□□□□□□ 1. □□□□ □□□□ □□□□ □□□ □□□□ □□□ 12hours □□□ □□□□ □□□□ □□□□□.

2. □□□□□ □□ □□□□□□ □□□□ □□□□ □□ □□□□ □□ □□ □□□□□□□ □□□□□□□ □□□□ □□□□ □□□.

3 OEM □□ amp; ODM □□ 10 □□ □□□□ □□□□□□ □□ □□□□□ OEM □□□□□□□□ □□ □□□ □□□ □□ □□□ □□, □□□□□□ □□.

4 □□ □□□□□ ODM □□ □□□□□□ □□□□□ □□ □□□ □□□ □□□ □□□ □□□□□ □□ □□□□□ □□□□ □□□□□□□.

5 □□□□□ □□□□□ □□□□□ □□□□□□ □□□□□□ □□ □□□□□ □□ □□ □□.

**□□□□□ □□□□□□□:**

1 □□□□□ □□□□□ □□ □□□ polyfoam □□□

2 6 □□□□ □□□□□ polyfoam □□□□□□ □□ □□□□□ □□□□□□□□ □□□□□ □□ □□□ □□□□□ □□□□ □□□□ □□.

3 □□□□□□ □□□ □□ □□□□□□ □□□□□□□□ □□□□□□□ □□ □□□ □□□□□□ □□□.

**□□□□□□□ □□ □□□□□□□ □□□**

1 25 ~ 50 □□□□□ □□ □□□ □□□ □□□□□□□ □□□□.

□□□□□□□ □□□□ □□□□□□□ □□ □□□□□□□ □□□ □□ □□□□□□□ □□ 2 □□□□□□□ □□□ □□□□ □□ □□□ 15days □□.

Hot Selling

GLD17047

GLD13315

GLD14740

GLD15315

GLD15347

GLD08012

GLD08055

GLD08057

GLD08067

GLD14737WH

GLD12210BR

GLD12212BK

GLD13319BR

GLD15330WH

GLD13323WH

GLD13334WH

GLD13328WH

GLD08056WH

GLD13310WH

□□□□□

□□□□□□: □□□ □□□□□ □□□□ □□□□□□□ □□□□□ □□□ □□□□ □□?

□□: □□ □□□□□□□□ □□ □□□□ □□ □□□ □□□□□ □□□□ □□ □□□□□ □□, □□ □□□□□ □□□□□□□ □□ □□□□□□□□□□ □□□ □□□□□ □□ □□□ □□□, □□ □□□□ □□□□ □□□□□ □□ □□□ □□□□□ □□□□ □□□□□□□ □□□□.

□□ □□□□□□□ □□□□□ □□□□□□□ □□ □□□, □□ □□□□□□□ □□□□□ □□□□□□□ □□□□□ □□ □□□□□□ □□□ □□□□ □□□.

□□□□□□: □□□□ □□□□□□ □□□□□ □□□□ □□?

1960 □□□□□□□□□ □□□□□□□ # □□□ San Leandro □□□ 94577

□□□□□□: □□□ □□□□ □□□ □□ □□□□□□ □□ □□□□ armoire □□□□□ □□□□ □□□ □□□□ □□.

□□: □□ OEM □□□□□ □□ □□□□ □□□, □□ □□□□ □□ □□□ □□□□ □□ □□□ □□□□ □□ □□□□□ □□□□ □□ □□□□□□ □□ □□□ □□□□□□□□□, □□□□□□□, □□□□□□ □□□ □□ □□□□□□□□ □□ □□□□□□□ □□ □□□□□ □□, □□ □□□□□ □□ □□□ □□□□ □□□□ □□□.

□□□□□□: □□□□□□ □□□ □□ □□□□□ □□ □□□□ □□□□□□□ □□□□□ □□□□□□□ □□□ □□□□ □□.

□□: □□□□□ □□□□□□ □□□□ ODM □□□□□ □□□□□□□ □□□ 3 ~ 5 □□□, OEM □□□□□ □□□□□□□ □□□ 10 ~ 15days.

□□□□ □□□□ □□□□□□□□□□ □□ □□□□□ □□ Q.What □□□.

□□: □□□□□ □□ □□□□ □□□□□□□□□□ □□□□□□ □□□ □□□□□ □□□□□□□ □□□□□□□□□□ □□□□ □□, □□ □□: □□□□□ □□ □□□□□ □□ □□□ □□□□□ □□ □□□□□ □□□□□□.

□□□□□□□

□□□□□□: □□□□ □□□□□ □□□□ □□□□□□□ □□ □□□ □□ □□□□ □□□ □□ □□□?

□□: □□□□□ □□□□□ comfirm □□ deposite □□□□□ □□ □□□, □□, □□□□□□□□□□ □□ □□□ □□□□□□ □□□□□□ □□□□ □□□ □□□□□ □□□□ □□□□ □□□□ □□□□ □□ □□□□ □□□□□□ □□ □□□ □□ □□□□□□ □□□□□, □□ □□□□ □□ □□□ □□□□ □□ □□□ strart □□□□□. □□ □□□□ □□□□ □□ □□ □□□□ □□ □□□ □□□□□□□ □□□□□□□□□□□ □□.

□□□□□ □□□□□□□ - □□□□□ □□ □□□, □□□ □□□, □□□ □□□□, □□□□□ □□□□, □□□□□□ □□□□ □□□□□ □□ □□□□□□ □□□□□□□ □□ □□□ □□□.

□□□□□□ □□□□□□□ - □□ □□ □□□□ □□□□□□, □□□ □□ □□□□□□, □□□□□ □□□□□

□□□□□ □□□□□□□□□□, □□□□□□ □□□□□□ □□□□□, □□□□□□ □□□□ □□□

□□□ □□ □□□□□□ □□□□□ □□□□□□□

□□□□□□: □□□□ □□ □□□□ □□□□ □□□□□□□ □□□□□ □□ □□ □□□□ □□?

□□: □□□, □□ 2 □□□ □□: □□□□□ □□□□□□ □□□□□□ □□ □□□□□□□ □□□□□□□ □□ □□□□ □□□, □□□□□□ □□□□□□ □□ □□□ □□□ □□□□□ □□□ □□ □□□□□□□□□□ □□□. □□□ □□□□ □□□□□□□ □□□□ □□□□□□ □□□ □□□□ □□□□□□□ □□□□ □□ □□□□, □□□□□□□□□ □□□□□ □□ □□□□□□□□ □□.

□□□□□□: □□□□□□□ □□ □□□□□□□ □□□ □□□□ □□.

□□: □□□□□□ □□□□ □□□□□□□ □□□ □□□ 1) □□□□□ □□□□ □□□□□□□ □□ □□□ deposite □□□□□□□ 20-35 □□□□□ □□ □□.

2) □□ □□□□ □□□□□□□ □□□: 25 ~ 40 □□□□□ □□ □□□ □□□□□□□ deposite.
□□□□□□: □□ □□□□□□ □□ □□□ furmigation □□ □□□□ □□.
□□: □□□□□ □□□□□ □□□□□□ □□□□ □□ □□ □□□ □□□□□□□□ □□□□□ □□□□ □□□ □□□□□□□□ □□ □□□ furmigation □□□ □□□□ □□□.

□□□□□□

□□□□□□: □□□□ □□□□□□ □□□□ □□□□ □□.
□□: □□□ □□□ 30% deposite 70% □□□□ □□□□□.
□□□□□□: □□□□ □□□□ □□□□ □□□ □□□□ □□?
□□: 1) □□□□ □□□□□□ □□ □□□, □□ □□□□□ □□□□□□□□ Goodlife Houseware □□, □□□□□□□ □□ □□□□□ □□□□. □□□□ □□□□ □□ □□□□□□ □□□□□□□ □□□□.
2) □□ □□□□□ □□□□□ □□ □□□□ □□□□ □□ □□□ □□□□□ □□ □□□□ □□□□□□□ □□□□ □□□.
□□ □□□□ RMB □□□□□□ □□ □□□□ □□□ 3) □□□ □□ RMB □□□□ □□.
4) □□□ □□□□□ □□□□□□□□ □□□□□ □□□□□ □□□□ □□ 10% □□.