SOLUTIONS FOR YOUR GOODLIFE!

- [illegible]
- [illegible]
- [illegible]
- [illegible]

Design And Color

Goodlife
Housewares Ltd
GLD12210WH

Goodlife

Houseware Ltd

GLD12210WH

Goodlife
Houseware Ltd
GLD12210WH

Goodlife
Houseware Ltd
GLD12210WH

Goodlife
Houseware Ltd

GLD12210WH

* □□□□□ □□□□□□□ *

Product Features

□□□□□□□ □□□	□□□□□□ □□□□ □□□□□□□ □□ □□□□□ □□□□□ □□□□□	□□□□□□	□□□□□ □□□□
□□ □□□□□□.	GLD12210		
□□□□□□ □□ □□□□	H122 * W37 * D10.5CM (□□□: H48.03 * W14.57 * D4.13)		
□□□□□	□□□□□□ □□□□, □□□□, □□□□, □□□□□,		
□□□□□□	□□□□□ □□□□□□ □□□□□ / □□□□ / □□□□□ / □□□□□□□□□ □□□□□ □□ □□□□□□□□□ □□□□ □□ □□□□□□ □□ □□□		

□□□□□□□	□□□□□□□ □□□ □□ □□□□ □□□ MDF, □□□□□□□□□□□□ □□ □□□□□□ □□□□□□□				
□□□□□ □□□□□	□□□ □□ □□□□ □□□□; □□□ □□□; □□□□□ □□ □□□□□□ □□□□;				
□□□□□ □□ □□□□	126.5X42X14.5 □□□□□□□□□□□ (□□□: 49.8 * 16.54 * 5.71)				
□□□□□	□□□□□□ □□□□□, □□□□ □□□, □□□ □□□□ □□□; □□□□□ □□□□□□ □□□□□□, □□□□□□ □□□□□ 1pc□				
□□□□□□ □□□□□□	126.5X42X14.5 □□□□□□□□□□□ = 0.077m³			**N.W. / G.W□**	10kgs / 12kgs
20GP	360pcs	**40HQ**	883pcs	**MOQ**	200 □□□□□□

Workmanship And Package

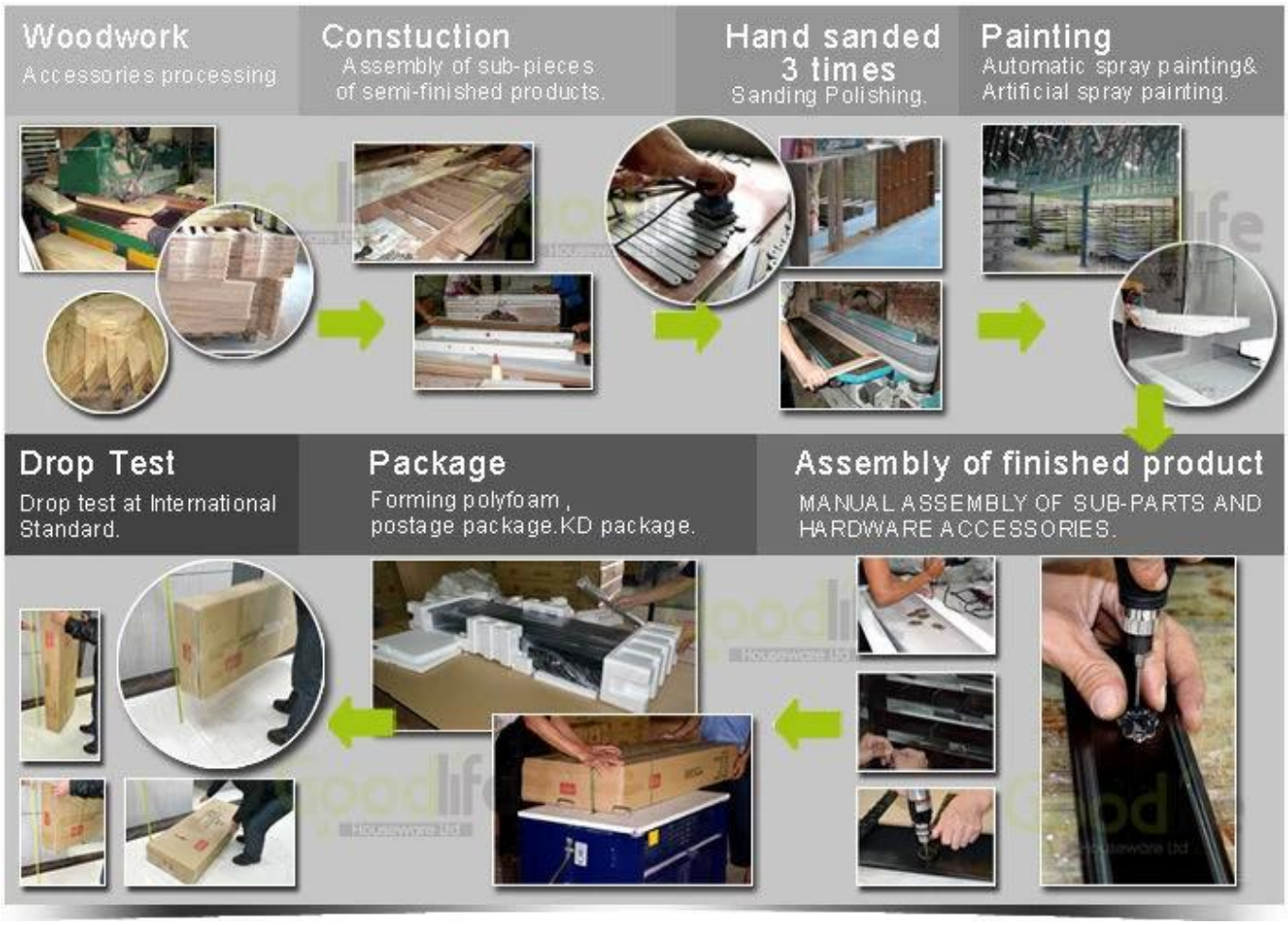

Material

Certificates

Our team

Goodlife
深圳美乐美生活用品有限公司
Shenzhen Goodlife Houseware Co.,Ltd.
深圳鼓菜家具有限公司
Shenzhen Goodlife Furniture Co.,Ltd.

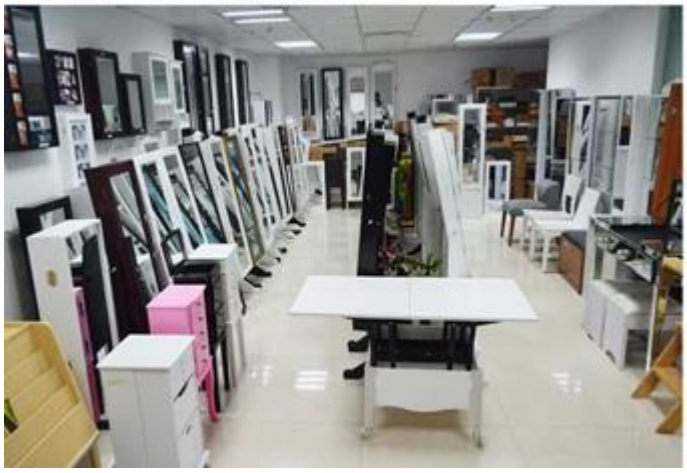

□□□□□ □□□□□□□ □□□□□□:

□□□□□ □□□□□□□□ □□ □□□□□□ □□ □□□□□□□ 1. □□□□ □□□□ □□□□□ □□□ □□□□ □□□ 12hours □□□ □□□□ □□□□ □□□□□□

2. □□□□□ □□ □□□□□□ □□□□ □□□□ □□ □□□□ □□ □□ □□□□□□□ □□□□□□□ □□□□ □□□□ □□□□

3. OEM □□ amp; ODM □□ 10 □□ □□□□ □□□□□□ □□ □□□□□ OEM □□□□□□□□ □□ □□□ □□□ □□ □□□ □□, □□ □□□□□□ □□□□ □□□□

4. □□ □□□□□ ODM □□ □□□□□□ □□□□□ □□ □□□ □□□ □□□ □□□ □□□□□ □□ □□□□□ □□□□ □□□□□□□□□

5. □□□□□□ □□□□□ □□□□□ □□□□□□ □□□□□□ □□ □□□□□ □□ □□ □□□

□□□□□ □□ □□□□ □□□ □□□□□□□:

1. □□ □□□□□ □□ □□□ polyfoam □□□

2. 6-□□□□ □□□□□ polyfoam □□□□□□ □□ □□□□□ □□□□□□□□ □□□□□ □□ □□□ □□□□□ □□□□ □□□□ □□□

3. □□□□□□ □□□ □□ □□□□□□□□□□ □□□□□□ □□□□□□□□ □□□□□□□ □□ □□□ □□□□□□ □□□□

□□□□□□□ □□ □□□ □□□□

1. 25 ~ 50 □□□□□ □□ □□□ □□□ □□□□□□□ □□□□□

□□□□□□□ □□□□ □□□□□□□ □□ □□□□□□□ □□□ □□ □□□□□□□ 2. □□□□□□□ □□□ □□□□ □□ □□□ 15days □□□

Hot Selling

GLD17047

GLD13315

GLD14740

GLD15315

GLD15347

GLD08012

GLD08055

GLD08057

GLD08067

GLD14737WH

GLD12210BR

GLD12212BK

GLD13319BR

GLD15330WH

GLD13323WH

GLD13334WH

GLD13328WH

GLD08056WH

GLD13310WH

□□□□□

□□□□□□: □□□ □□□□□ □□ □□□□ □□□□□□□ □□□□□ □□□ □□□□ □□?

□□: □□ □□□□□□□□ □□ □□□□ □□ □□□ □□□□□ □□□□ □□ □□□□□ □□, □□ □□□□□ □□□□□□□ □□ □□□□□□□□□ □□□ □□□□□ □□ □□□ □□□, □□ □□□□ □□ □□□□□ □□□□□ □□ □□□ □□□□□ □□□□□□□ □□□□□□□ □□□□□

□□ □□□□□□□ □□□□□ □□□□□□□ □□ □□□, □□ □□□□□□□ □□□□□ □□□□□□□ □□ □□□□□ □□ □□□□□□ □□□ □□□□ □□□□

□□□□□□: □□□□ □□□□□ □□□□□ □□□□ □□?

1960 □□□□□□□□□ □□□□□□□ # □□□ San Leandro □□□ 94,577

□□□□□□: □□□ □□□□ □□□□□ □□ □□□□□□ □□ □□□□ armoire □□□□□ □□□□ □□□ □□□□ □□□

□□: □□ OEM □□□□□ □□ □□□□ □□□, □□ □□□□ □□ □□□ □□□□ □□ □□□ □□□□ □□ □□□□□ □□□□ □□ □□□□□□ □□ □□□ □□□□□□□□□, □□□□□□□, □□□□□□ □□□ □□ □□□□□□□□ □□ □□□□□□□ □□ □□□□□ □□, □□ □□□□□ □□ □□□ □□□□ □□ □□□ □□□□ □□□□ □□□□

□□□□□□: □□□□□□ □□□ □□ □□□□□ □□ □□□□ □□□□□□□ □□□□□ □□□□□□□ □□□ □□□□ □□□

□□: □□□□□ □□□□□□ □□□□ □□ ODM □□□□□ □□□□□□□ □□□ 3 ~ 5 □□□□□ □□ □□□, OEM □□□□□ □□□□□□□ □□□ 10 ~ 15days□

□□□□ □□□□ □□□□□□□□□□ □□ □□□□□ □□ Q.What □□□□

□□: □□□□□ □□ □□□□ □□□□□□□□□ □□□□□□ □□□ □□□□□ □□□□□□□ □□□□□□□□□ □□□□ □□, □□ □□□□ □□□□ □□□□□ □□ □□□ □□□□□ □□ □□□ □□□□□ □□ □□□□□ □□□ □□□□□□□

□□□□□□□

□□□□□□: □□□□ □□□□□ □□□□ □□□□□□□ □□ □□□ □□ □□□□ □□□ □□ □□□?

□□: □□□□□ □□□□□ comfirm □□ deposite □□□□□ □□ □□□, □□ □□□□□□□□□□ □□ □□□ □□□□□□ □□□□□□ □□□□ □□□ □□□□□ □□□□ □□□□ □□□□ □□□□ □□ □□□□ □□ □□□□□□ □□ □□□ □□ □□□□□□ □□□□□, □□ □□□□ □□ □□□ □□□□ □□ □□□ strart □□□□□□ □□ □□□□ □□□□ □□ □□ □□□□ □□ □□□ □□□□□ □□ □□□ □□ □□□□□ □□□

□□□□□ □□ □□□□□□□ - □□□□□ □□ □□□, □□□ □□□, □□□ □□□□, □□□□□ □□□□, □□□□□□ □□□□ □□□□□ □□ □□□□□□ □□□□□□□ □□ □□□ □□□□

□□□□□□ □□□□□□□ - □□ □□ □□□□ □□□□, □□□ □□ □□□□□□, □□□□□ □□□□□

□□□□□ □□□□□□□□□□, □□□□□□ □□□□□□ □□□□□, □□□□□□ □□□□ □□□

□□□ □□ □□□□□□ □□□□□ □□□□□□□

□□□□□□: □□□□ □□ □□□□ □□□□ □□□□□□□ □□□□□ □□ □□ □□□□ □□?

□□: □□□, □□ □□ □□□□□ □□ □□□□□□ □□ □□□□□ □□□□□□ □□□□□□ □□ □□□□□□□ □□□□□□□ □□ □□□□ □□□, □□□□□□ □□□□□□ □□ □□□ □□□ □□□□□ □□□ □□ □□□□□□□□□□ □□□□ □□□ □□□□ □□□□□□□ □□□□ □□□□□□ □□□ □□□□ □□□□□□□ □□□□ □□ □□□□, □□□□□□□□□ □□□□□ □□ □□□□□□□□□ □□□

□□□□□□: □□□□□□□ □□ □□□□□□□ □□□ □□□□ □□□
□□: □□□□□□ □□□□ □□□□□□□ □□□ □□□ 1) □□□□□ □□□□ □□□□□□□ □□ □□□ deposite □□□□□□□ 20-35 □□□□□ □□ □□□
2) □□ □□□□ □□□ □□□: 25 ~ 40 □□□□□ □□ □□□ □□□□□□□ deposite□
□□□□□□: □□□□ □□ □□□□□□ □□ □□□ furmigation □□ □□□□ □□□
□□: □□□□□ □□□□□ □□ □□□□□□ □□□□ □□ □□ □□□ □□□□□□□□ □□□□□ □□□□ □□□ □□□□□□□□ □□ □□□ furmigation □□□ □□□□ □□□□
□□□□□□
□□□□□□: □□□□ □□□□□□ □□□□ □□□□ □□□
□□: □□□ □□□ 30% deposite 70% □□□□ □□□□□□
□□□□□□: □□□□ □□□□ □□□□ □□□ □□□□ □□?
□□: 1) □□□□ □□□□□□ □□ □□□, □□ □□□□ □□□□□□□□ Goodlife Houseware □□, □□□□□□□ □□ □□□□□
□□□□□ □□□□ □□□□ □□ □□□□□□ □□□□□□□ □□□□□
2) □□ □□□□□ □□□□□ □□ □□□□ □□□□ □□ □□□ □□□□□ □□ □□□□ □□□□□□□ □□□□ □□□□
□□ □□□□ RMB □□□□□□ □□ □□□□ □□□ 3) □□□ □□ RMB □□ □□□□ □□□
4) □□□ □□□□□ □□□□□□□□ □□□□□□ □□□□□ □□□□□ □□ 10% □□□