SOLUTIONS FOR YOUR GOODLIFE!

- [illegible], [illegible], [illegible].
- [illegible] [illegible] [illegible] [illegible] [illegible] [illegible] [illegible] [illegible] [illegible] [illegible] [illegible] [illegible] [illegible] [illegible] [illegible] [illegible].
- [illegible].
- [illegible] [illegible] [illegible] [illegible] [illegible] [illegible] [illegible] [illegible].
- [illegible] [illegible] [illegible].

Design And Color

Goodlife
Housewares Ltd
GLD08057WH

Goodlife
Housewares Ltd

GLD08057WH

Goodlife
Houseware Ltd

GLD08057WH

Product Features

□□□□□□□□ □□□	□□□□□ □□ □□□□□ □□ □□□□ □□□□□□ □□□□□□□ □□□□□	□□□□□□	Goodlife
□□□□ □□□□	GLD08057		
□□□□□□ □□ □□□□	H35.5 * W29.5 * D20.5 □□□□□□□□□□□ (□□□: H13.98 * D11.61 * H8.07)		
□□□	□□□□, □□□□, □□□□, □□□□□□□□□ □□□□□ □□ □□□□		
□□□□□□	□□□□ □□ □□□□□ □□□□□ □□ □□□□□□ □□ □□□, tabletop		
□□□□□□□	□□□□□□□ □□□ □□ □□□□ MDF, □□□□□□□□ □□ □□□□□□ □□□□□□□		
□□□□□ □□□□□	- □□□□□ □□ □□□□□□ □□□□, - □□□ □□ □□□□□□ □□□□, - □□□□□ □□ □□□□, - □□□□□ □□□□ - □□□□ □□□□□ □□□ □□□□		

□□□□□ □□ □□□□	42 * 34 * 27.5CM (□□□: 16.53 * 13.39 * 10.83)				
□□□□□	□□□ □□□□ □□□□□: □□□□□□ □□□□□; 1 □□□ □□□ □□□□□ 1piece; 1 □□□□□□ □□□□□ 1piece; □□□□□ □□□□ □□□; □□□□□ □□□□□□ □□□□□□, □□□□□□□□□□□□□ □□□□ □□□□□□□ □□□□□□□□ □□				
□□□□□□ □□□□□□	42 * 34 * 27.5CM = 0.039m³		**N.W. / G.W.**		5kgs / 6kgs
20GP	717pcs	**40HQ**	1743pcs	**MOQ**	200 □□□□□□

Workmanship And Package

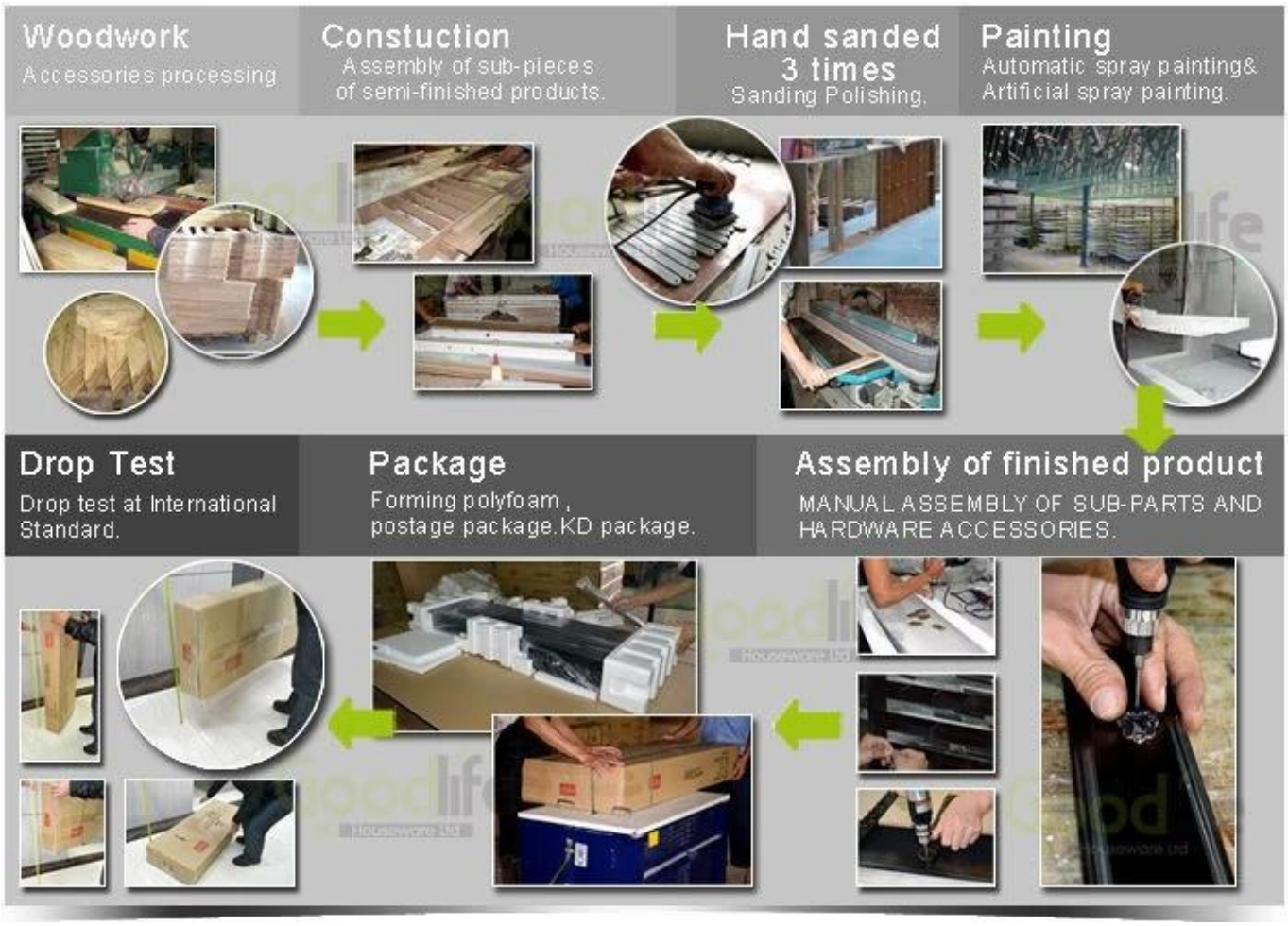

Material

Certificates

SGS
FSC

SGS

SGS

SGS

Our team

目标
团结

Goodlife®
深圳美乐美生活用品有限公司
Shenzhen Goodlife Houseware Co.,Ltd.
深圳鼓菜家具有限公司
Shenzhen Goodlife Furniture Co.,Ltd.

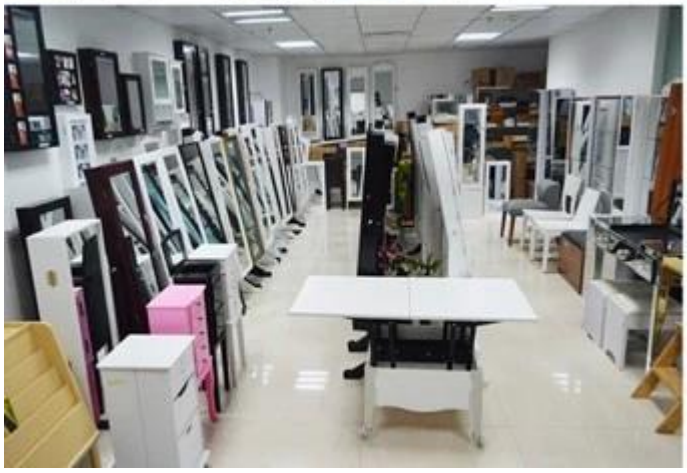

□□□□□ □□□□□□□ □□□□□□:

□□□□□ □□□□□□□□ □□ □□□□□□ □□ □□□□□□□ 1 □□□□ □□□□ □□□□ □□□ □□□□ □□□ 12hours □□□ □□□□ □□□□ □□□□□.

2 □□□□□ □□ □□□□□□ □□□□ □□□□ □□ □□□□ □□ □□ □□□□□□□ □□□□□□□ □□□□ □□□□ □□□.

3 OEM □□ amp; ODM □□ 10 □□ □□□□ □□□□□□ □□ □□□□□ OEM □□□□□□□□ □□ □□□ □□□ □□ □□□ □□, □□□□□□ □□.

4 □□ □□□□□ ODM □□ □□□□□□ □□□□□ □□ □□□ □□□ □□□ □□□ □□□□□ □□ □□□□□ □□□□ □□□□□□□.

5 □□□□□ □□□□□ □□□□□ □□□□□□ □□□□□□ □□ □□□□□ □□ □□ □□.

□□□□□ □□□□□□□:

1 □□□□□ □□□□□ □□ □□□ polyfoam □□□

2 6 □□□□ □□□□□ polyfoam □□□□□□ □□ □□□□□ □□□□□□□□ □□□□□ □□ □□□ □□□□□ □□□□ □□□□ □□.

3 □□□□□□ □□□ □□ □□□□□□ □□□□□□□□ □□□□□□□ □□ □□□ □□□□□□ □□□.

□□□□□□□ □□ □□□□□□□ □□□

1 25 ~ 50 □□□□□ □□ □□□ □□□ □□□□□□□ □□□□.

□□□□□□□ □□□□ □□□□□□□ □□ □□□□□□□ □□□ □□ □□□□□□□ □□ 2 □□□□□□□ □□□ □□□□ □□ □□□ 15days □□.

Hot Selling

GLD17047

GLD13315

GLD14740

GLD15315

GLD15347

GLD08012

GLD08055

GLD08057

GLD08067

GLD14737WH
GLD12210BR
GLD12212BK
GLD13319BR
GLD15330WH

GLD13323WH
GLD13334WH
GLD13328WH
GLD08056WH
GLD13310WH

□□□□□□□□□□□
□□□□□□: □□□ □□□□□ □□□□ □□□□□□□ □□□□□ □□□ □□□□ □□?
□□: □□ □□□□□□□□ □□ □□□□ □□ □□□ □□□□□ □□□□ □□ □□□□□ □□, □□ □□□□□ □□□□□□□ □□ □□□□□□□□□□ □□□ □□□□□ □□ □□□ □□□, □□ □□□□ □□□□ □□□□□ □□ □□□ □□□□□ □□□□ □□□□□□□ □□□□.
□□ □□□□□□□ □□□□□ □□□□□□□ □□ □□□, □□ □□□□□□□ □□□□□ □□□□□□□ □□□□□ □□ □□□□□□ □□□ □□□□ □□□.
□□□□□□: □□□□ □□□□□□ □□□□□ □□□□ □□?
1960 □□□□□□□□□ □□□□□□□ # □□□ San Leandro □□□ 94577
□□□□□□: □□□ □□□□ □□□ □□ □□□□□□ □□ □□□□ armoire □□□□□ □□□□ □□□ □□□□ □□.
□□: □□ OEM □□□□□ □□ □□□□ □□□, □□ □□□□ □□ □□□ □□□□ □□ □□□ □□□□ □□ □□□□□ □□□□ □□ □□□□□□ □□ □□□ □□□□□□□□□□, □□□□□□□, □□□□□□ □□□ □□ □□□□□□□□□ □□ □□□□□□□ □□ □□□□□ □□, □□ □□□□□ □□ □□□ □□□□ □□□□ □□□.
□□□□□□: □□□□□□ □□□ □□ □□□□□ □□ □□□□ □□□□□□□ □□□□□ □□□□□□□ □□□ □□□□ □□.
□□: □□□□□ □□□□□□ □□□□ ODM □□□□□ □□□□□□□ □□□ 3 ~ 5 □□□, OEM □□□□□ □□□□□□□ □□□ 10 ~ 15days.
□□□□ □□□□ □□□□□□□□□□ □□ □□□□□ □□ Q.What □□□.
□□: □□□□□ □□ □□□□ □□□□□□□□□□ □□□□□□ □□□ □□□□□ □□□□□□□ □□□□□□□□□□ □□□□ □□, □□ □□: □□□□□ □□□ □□□□□ □□ □□□ □□□□□ □□ □□□□□ □□□ □□□□□□.
□□□□□□□
□□□□□□: □□□□ □□□□□ □□□□ □□□□□□□□□□ □□ □□□ □□ □□□□ □□□ □□ □□□?
□□: □□□□□ □□□□□ comfirm □□ deposite □□□□□ □□ □□□, □□, □□□□□□□□□ □□ □□□ □□□□□□ □□□□□□ □□□□ □□□ □□□□□ □□□□ □□□□ □□□□ □□□□ □□ □□□□ □□□□□□ □□ □□□ □□ □□□□□□ □□□□□, □□ □□□□ □□ □□□ □□□□ □□ □□□ strart □□□□□. □□ □□□□ □□□□ □□ □□ □□□□ □□ □□□ □□□□□□□ □□□□□□□□□□ □□.
□□□□□ □□□□□□□ - □□□□□ □□ □□□, □□□ □□□, □□□ □□□□, □□□□□ □□□□, □□□□□□ □□□□ □□□□□ □□ □□□□□□ □□□□□□□ □□ □□□ □□□.
□□□□□□ □□□□□□□ - □□ □□ □□□□ □□□□□□, □□□ □□ □□□□□□, □□□□□ □□□□□
□□□□□ □□□□□□□□□□, □□□□□□ □□□□□□ □□□□□, □□□□□□ □□□□ □□□
□□□ □□ □□□□□□ □□□□□ □□□□□□□

□□□□□□: □□□□ □□ □□□□ □□□□ □□□□□□□ □□□□□ □□ □□ □□□□ □□?
□□: □□□, □□ 2 □□□ □□: □□□□□ □□□□□□ □□□□□□ □□ □□□□□□□ □□□□□□□ □□ □□□□ □□□, □□□□□□ □□□□□□ □□ □□□ □□□ □□□□□ □□□ □□ □□□□□□□□□□ □□□. □□□ □□□□ □□□□□□□ □□□□ □□□□□□ □□□ □□□□ □□□□□□□ □□□□ □□ □□□□, □□□□□□□□□ □□□□□ □□ □□□□□□□□□ □□.

□□□□□□: □□□□□□□ □□ □□□□□□□ □□□ □□□□ □□.
□□: □□□□□□ □□□□ □□□□□□□ □□□ □□□ 1) □□□□□ □□□□ □□□□□□□ □□ □□□ deposite □□□□□□□ 20-35 □□□□□ □□ □□.

2) □□ □□□□ □□□□□□□ □□□: 25 ~ 40 □□□□□ □□ □□□ □□□□□□□ deposite.
□□□□□□: □□ □□□□□□ □□ □□□ furmigation □□ □□□□ □□.
□□: □□□□□ □□□□□ □□□□□□ □□□□ □□ □□ □□□ □□□□□□□□ □□□□□ □□□□ □□□ □□□□□□□□ □□ □□□ furmigation □□□ □□□□ □□□.

□□□□□□

□□□□□□: □□□□ □□□□□□ □□□□ □□□□ □□.
□□: □□□ □□□ 30% deposite 70% □□□□ □□□□□.
□□□□□□: □□□□ □□□□ □□□□ □□□ □□□□ □□?
□□: 1) □□□□ □□□□□□ □□ □□□, □□ □□□□□ □□□□□□□□ Goodlife Houseware □□, □□□□□□□ □□ □□□□□ □□□□. □□□□ □□□□ □□ □□□□□□ □□□□□□□ □□□□.
2) □□ □□□□□ □□□□□ □□ □□□□ □□□□ □□ □□□ □□□□□ □□ □□□□ □□□□□□□ □□□□ □□□.
□□ □□□□ RMB □□□□□□ □□ □□□□ □□□ 3) □□□ □□ RMB □□□□ □□.
4) □□□ □□□□□ □□□□□□□□ □□□□□ □□□□□ □□□□ □□ 10% □□.