- 3 strati di scarpearmadi con l'organizzazione di bordo, e ganci per appendere.
- Bianco nero,marrone e colori più su misura sono disponibili.
- Dentro eal di fuori di alta qualità del legno melammina MDF.
- Pacchetto KD per salvarespazio e trasporto.
- Montaggio facilecon manuale di istruzioni chiare stampato.

Goodlife
Houseware Ltd

GLS16620BR

Goodlife
Houseware Ltd

GLS16620WH

Goodlife
Houseware Ltd
GLS16620BR

Goodlife
Houseware Ltd

GLS16620WH

Goodlife
Houseware Ltd

GLS16620WH

Goodlife
Houseware Ltd

GLS16620WH

Product Features

Produzione Nome	Soggiorno scarpiera mobili specchio	**Marca**	Bella Vita
Oggetto Numero.	GLS16620		
Formato del prodotto	H160 * W66 * D26cm (pollici: H63 * W26 * D10.3)		
Colori	Bianco, nero, marrone, colore su misura è accettato		
Funzione	Pavimento in piedi, per lo stoccaggio soggiorno e scarpe organizzare		
Materiale	MDF con la melammina		
Formato del pacchetto	H163.5 * W47.5 * D10cm (pollici: H64.4 * W18.7 * D3.94)		
Pacchetto	KD imballaggio, 1piece per 1 scatola, Poli gomma piuma per la protezione, Forte scatola matrice.		

Carton CBM	0.078CBM			**N.W. / G.W.**	28KG /29.6KG
20GP	425pcs	**40HQ**	970pcs	**MOQ**	100 pezzi

Material

Certificates

Our team

Goodlife
深圳美乐美生活用品有限公司
Shenzhen Goodlife Houseware Co.,Ltd.
深圳鼓菜家具有限公司
Shenzhen Goodlife Furniture Co.,Ltd.

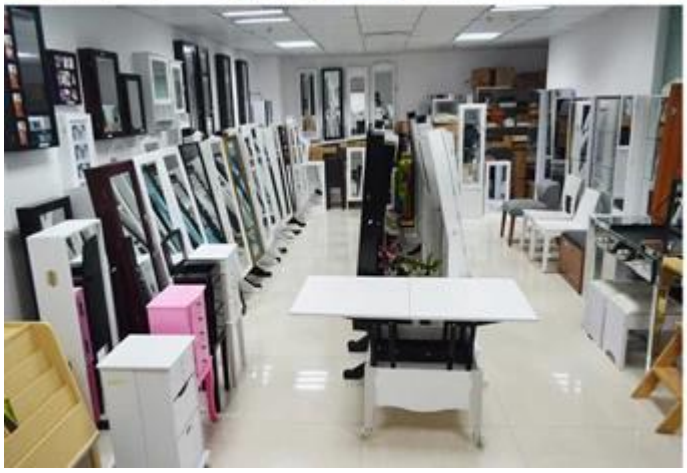

I nostri servizi di attività:

1. La vostra inchiesta relativa ai nostri prodotti o prezzi sarà risposta in 12hours data di lavoro.
2. Vendite Esperienza rispondere alla tua richiesta e vi darà un servizio di business correlati.
3. OEM & amp; ODM sono i benvenuti, abbiamo esperienza di oltre 10 anni di lavoro con il progetto OEM.
4. Stiamo cercando l'esclusiva di vendita del nostro ODM armadio gioielli specchio in legno.
5. di vendita di vendita esclusivo agente destra sono stati di protezione.

Informazioni del pacchetto:

1. Formare polyfoam per il pacchetto postale
2. 6-lato forte polyfoam sono utilizzati per il pacchetto di sicurezza durante il trasporto.
3. kit assemblato e manuale utente sono disponibili per ogni cabinet.

Tempo d'esecuzione di produzione

1. 25 ~ 50 giorni dopo il deposito ricevuto.
2. Normale lead time di produzione linea di produzione è 15 giorni dopo il deposito ricevuto.

Hot Selling

GLD17047

GLD13315

GLD14740

GLD15315

GLD15347

GLD08012

GLD08055

GLD08057

GLD08067

GLD14737WH

GLD12210BR

GLD12212BK

GLD13319BR

GLD15330WH

GLD13323WH

GLD13334WH

GLD13328WH

GLD08056WH

GLD13310WH

100% HOT SALE
GLS11325WH
100% HOT SALE
GLS18703BR
100% HOT SALE
GLS18812TK
100% HOT SALE
GLS18715WH