-elevata flessibilità di movimento Cuscino in pelle schiuma copertina
-2 mensole La mano sinistra all'interno
-piano triplo strato. Il diritto interno
-il cassetto.
-un abbattimento. Poli schiuma pacchetti e cartoni più forte salvaguardia
-facile da installare Con guida fotografica
-Calzature Capienza: 10-13 accoppiamenti.

Goodlife
Houseware Ltd
GLS18816BR

Goodlife
Houseware Ltd
GLS18816BR

Goodlife
Houseware Ltd
GLS18816BR

Goodlife
Houseware Ltd
GLS18816BR

Product Features

Nome di produzione	Sgabello bar prodotto Ban scarpe cabinet GLS18816	**Il marchio.**	GoodLife
Articolo no.	GLS18703		
La dimensione dell'elemento.	W63 * D20 * H105 cm (pollici: w 24.8 * d 7.9 * h 41.34)		
Colore	Nero bianco legno marrone e altri.		
Funzione	Basamento del pavimento Scarpe e il Manager.		
Il materiale.	MDF standard EU con melamina.		
La dimensione del pacchetto.	1 scatola: 69 * 41,5 * 17,5 cm (pollici: 27,17 * 16,34 * 6,89). 2:71 * 24 * scatola 11,5 cm. (in: 27,95 * 9,45 * 4,53).		
Il pacchetto.	KD imballaggio 1 pezzo per scatola di 2 Proteggere la poli schiuma. La scatola principale è forte.		

Scatola del CBM	0,034 m ³			**N.W./G.W**	22,7/25.3 kg
20GP	400pcs.	**40HQ**	970 pz	**MOQ**	200 pezzi.

Material

Certificates

Our team

Goodlife
深圳美乐美生活用品有限公司
Shenzhen Goodlife Houseware Co.,Ltd.
深圳鼓菜家具有限公司
Shenzhen Goodlife Furniture Co.,Ltd.

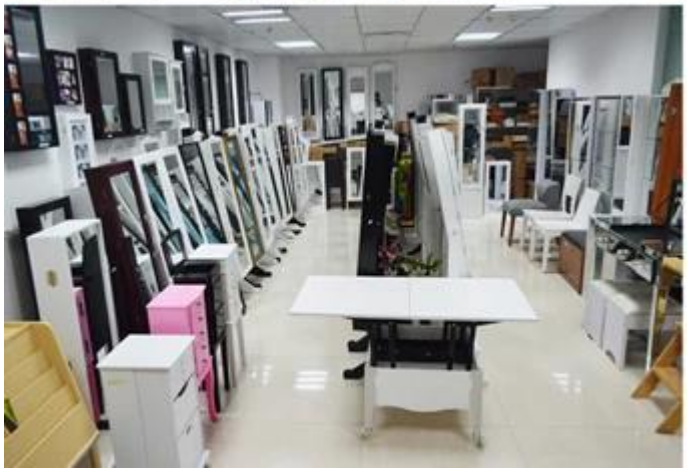

I nostri servizi business:

1. richieste di prodotto o prezzo otterrà una risposta in 12 ore: nei giorni feriali.
2. Sales Experience per rispondere alle vostre domande e darvi i servizi connessi alle imprese.
3. l'OEM ed il ODM sono benvenuti, noi hanno più di 10 anni di esperienza che funzionano con i progetti dell'OEM.
4. We stanno cercando non è incluso nelle nostre vendite del ODM. L'armadietto di legno dei monili dello specchio.
5. i rappresentanti di vendite dirette stanno vendendo la protezione.

Informazioni sul pacchetto:

1. Napoli, schiuma per il post formatura del pacchetto
2. il pacchetto di sicurezza della gomma piuma 6 di Napoli rigido usato per transito.

3 assemblare i kit e i manuali con ogni cabinet.

Termine d'esecuzione per produzione.

1. il 25-50 giorno dopo deposito
2. la linea di produzione normale di fabbricazione di tempo di cavo, ha 15 giorni dopo essere stato depositato.

Hot Selling

GLD17047

GLD13315

GLD14740

GLD15315

GLD15347

GLD08012

GLD08055

GLD08057

GLD08067

GLD14737WH

GLD12210BR

GLD12212BK

GLD13319BR

GLD15330WH

GLD13323WH

GLD13334WH

GLD13328WH

GLD08056WH

GLD13310WH

100% HOT SALE
GLS17011WT
GLS17122WH
GLS17017WH
GLS17022WH
GLS18812WT