- Specchio a tutta la lunghezza della porta.
- Ripiani Quattro strati.
- Asse da stiro pieghevole e stand.
- A parete, fissato al muro con viti.
- Imballaggio sicuro, forte poli gomma piuma e forte scatola.

Goodlife
Houseware Ltd
GLI08035BR

Goodlife
Houseware Ltd
GLI08035BR

Goodlife
Houseware Ltd
GLI08035BR

Goodlife
Houseware Ltd
GLI08035BR

Product Features

Produzione Nome	Wall Hanging Wooden specchio pieghevole stireria Tavolo in Governo GLI08035	**Marca**	Bella Vita
Oggetto Numero.	GLI08035		
Formato del prodotto	W35.5 * D17.5 * H95cm (pollici: W14.0 * D6.9 H37.4 *)		
Colore	Bianco, nero, marrone, rosa, blu		
Funzione	Montaggio a parete; ferro da stiro pieghevole con supporto, Stoccaggio roba.		
Materiale	Pittura ecologica; MDF EU standard		

Dettagli	Specchio di fuori della porta, armadietto per immagazzinaggio, montaggio a parete				
Formato del pacchetto	104 * 24 * 41,5 centimetri (Inch: 40.94 * 9.45 * 16.34)				
Pacchetto	Assemblare il pacchetto, sacchetto di plastica, schiuma poli schiuma; Forte maestro cartone, 1 pezzo per 1 scatola; drop test superato				
Carton CBM	0,104m³			**N.W. / G.W.**	11kgs / 12kg
20GP	270pcs	**40HQ**	656pcs	**MOQ**	200 pezzo

Material

Certificates

SGS
FSC

SGS

SGS

SGS

Our team

目标
团结

Goodlife®
深圳美乐美生活用品有限公司
Shenzhen Goodlife Houseware Co.,Ltd.
深圳鼓菜家具有限公司
Shenzhen Goodlife Furniture Co.,Ltd.

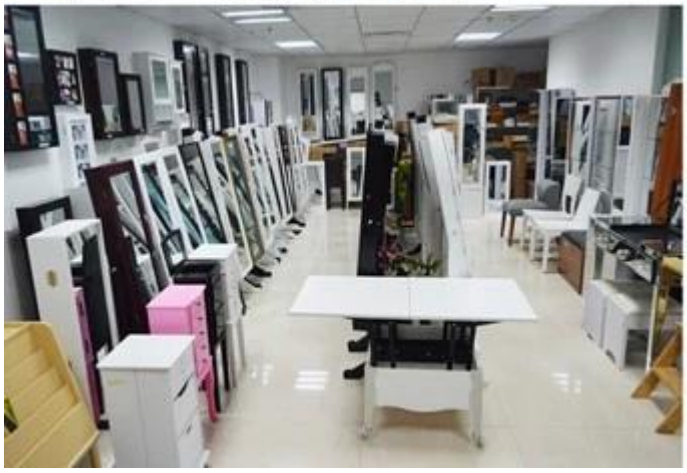

I nostri servizi di attività:

1. La vostra inchiesta relativa ai nostri prodotti o prezzi sarà risposta in 12hours data di lavoro.
2. Vendite Esperienza rispondere alla tua richiesta e vi darà un servizio di business correlati.
3. OEM & amp; ODM sono i benvenuti, abbiamo esperienza di oltre 10 anni di lavoro con il progetto OEM.
4. Stiamo cercando l'esclusiva di vendita del nostro ODM armadio gioielli specchio in legno.
5. di vendita di vendita esclusivo agente destra sono stati di protezione.

Informazioni del pacchetto:

1. Formare polyfoam per il pacchetto postale
2. 6-lato forte polyfoam sono utilizzati per il pacchetto di sicurezza durante il trasporto.
3. kit assemblato e manuale utente sono disponibili per ogni cabinet.

Tempo d'esecuzione di produzione

1. 25 ~ 50 giorni dopo il deposito ricevuto.
2. Normale lead time di produzione linea di produzione è 15 giorni dopo il deposito ricevuto.

Hot Selling

GLD17047

GLD13315

GLD14740

GLD15315

GLD15347

GLD08012

GLD08055

GLD08057

GLD08067

GLD14737WH
GLD12210BR
GLD12212BK
GLD13319BR
GLD15330WH

GLD13323WH
GLD13334WH
GLD13328WH
GLD08056WH
GLD13310WH

100% HOT SALE
GLS11325WH
100% HOT SALE
GLS18703BR
100% HOT SALE
GLS18812TK
100% HOT SALE
GLS18715WH