- 5 paia di titolari di scarpe di plastica.
- ripiani scarpa per 8 paia di scarpe.
- Specchio a figura intera in vetro per condimento.
- Melammina di alta qualità MDF.
- Pacchetto KD risparmiare merci ed evitare danni.
- Facilità di montaggio con istruzioni chiare.

Goodlife
Housewares Ltd

GLS17122WH

Goodlife
Houseware Ltd

GLS17122WH

Product Features

Produzione Nome	Armadio di stoccaggio del pattino in legno	**Marca**	Bella Vita
Oggetto Numero.	GLS17122		
Formato del prodotto	W64 * D15 * H180 cm (pollici: W25.2 * D5.9 H70.9 *)		
Colori	Bianco, nero, marrone, rosa, blu, legno naturale e più		
Funzione	Pavimento in piedi, per lo stoccaggio di scarpe e l'organizzazione		
Materiale	EU standard MDF		
Dettagli Organizer	- 5 paia di titolari di scarpe di plastica. - ripiani scarpa per 8 paia di scarpe.		

Formato del pacchetto	A: 177 * 36 * 10,5 (Inch: 69.69 * 14.17 * 4.13) B: 183.5 * 17 * 13,5 (Inch: 72.24 * 6.69 * 5.31) KD imballaggio;				
Pacchetto	1piece per 2 scatole; poli gomma piuma protezione; Forte doppio strato maestro cartone.				
Carton CBM	0.109m³			**totale N.W. / totale G.W.**	44kgs / 47kgs
20GP	255pcs	**40HQ**	575pcs	**MOQ**	100 pezzi

Workmanship And Package

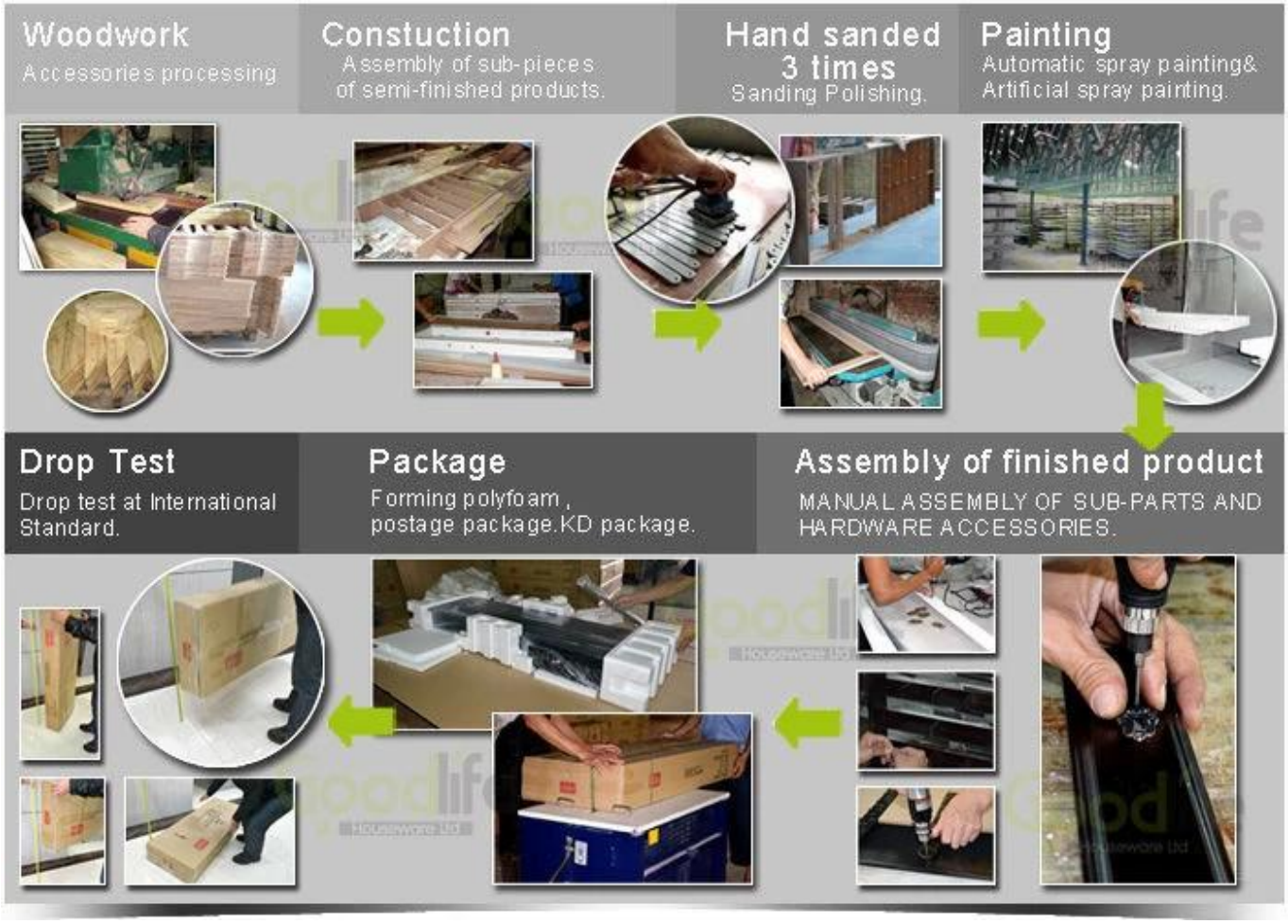

Material

Certificates

Our team

Goodlife
深圳美乐美生活用品有限公司
Shenzhen Goodlife Houseware Co.,Ltd.
深圳鼓菜家具有限公司
Shenzhen Goodlife Furniture Co.,Ltd.

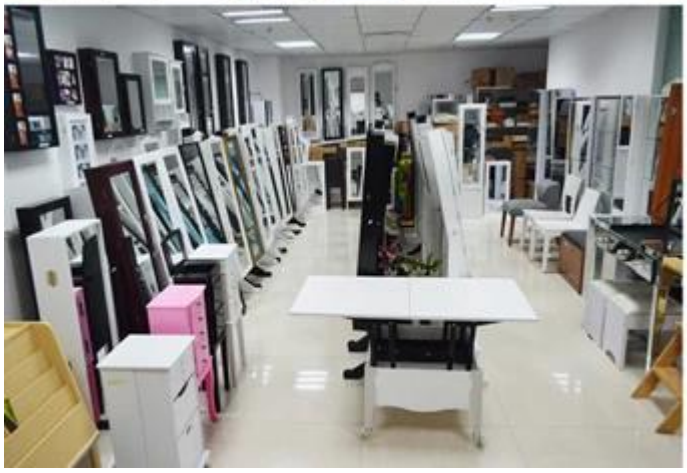

I nostri servizi di attività:

1. La vostra inchiesta relativa ai nostri prodotti o prezzi sarà risposta in 12hours data di lavoro.
2. Vendite Esperienza rispondere alla tua richiesta e vi darà un servizio di business correlati.
3. OEM & amp; ODM sono i benvenuti, abbiamo esperienza di oltre 10 anni di lavoro con il progetto OEM.
4. Stiamo cercando l'esclusiva di vendita del nostro ODM armadio gioielli specchio in legno.
5. di vendita di vendita esclusivo agente destra sono stati di protezione.

Informazioni del pacchetto:

1. Formare polyfoam per il pacchetto postale
2. 6-lato forte polyfoam sono utilizzati per il pacchetto di sicurezza durante il trasporto.
3. kit assemblato e manuale utente sono disponibili per ogni cabinet.

Tempo d'esecuzione di produzione

1. 25 ~ 50 giorni dopo il deposito ricevuto.
2. Normale lead time di produzione linea di produzione è 15 giorni dopo il deposito ricevuto.

Hot Selling

GLD17047

GLD13315

GLD14740

GLD15315

GLD15347

GLD08012

GLD08055

GLD08057

GLD08067

GLD14737WH

GLD12210BR

GLD12212BK

GLD13319BR

GLD15330WH

GLD13323WH

GLD13334WH

GLD13328WH

GLD08056WH

GLD13310WH

100% HOT SALE
GLS11325WH
100% HOT SALE
GLS18703BR
100% HOT SALE
GLS18812TK
100% HOT SALE
GLS18715WH