Design in legno di monili di collegamento con ondulato bordatura
Scatola di legno per le donne con la progettazione di collegamento per convenienza.
Funzione da tavolo
Imballaggio per corrispondenza, forma poli e forte scatola

Goodlife
Houseware Ltd

GLD08069NW

Goodlife
Houseware Ltd

GLD08069NW

Product Features

Produzione Nome	Contenitore di monili Linkage mobili camera da letto in legno	**Marca**	Goodlife
Articolo no	GLD08069		
Formato del prodotto	H19 * W29 * D14.5 cm (cm: H7.5 * W11.4 * D5.7)		
Colori	Bianco, nero, marrone, rosa, blu, legno naturale e più		
Funzione	Tavolo, per i gioielli e il trucco organizzatore e stoccaggio		
Materiale	Pittura ecologica; MDF EU standard		

Dettagli Organizer	Da tavolo Linkage sistema aperto portare la convenienza Legno bordo ondulato strisce Ripiani in legno per gli accessori samll All'interno specchio per il trucco				
Formato del pacchetto	37 * 27.5 * 21 CM (In pollici: 14.6 * 10.8 * 8.27)				
Pacchetto	Pacchetto per corrispondenza: pacchetto assemblato; 1piece per sacchetto 1 PE; 1piece per 1 cartone; poli gomma piuma protezione; forte scatola matrice; la prova di goccia internazionale superato				
Carton CBM	37 * 27.5 * 21 CM = 0.02m³			**N.W. / G.W.**	2.3kgs / 2.7kgs
20GP	1400pcs	**40HQ**	3400pcs	**MOQ**	300 pezzi

Material

Certificates

Our team

Goodlife
深圳美乐美生活用品有限公司
Shenzhen Goodlife Houseware Co.,Ltd.
深圳鼓菜家具有限公司
Shenzhen Goodlife Furniture Co.,Ltd.

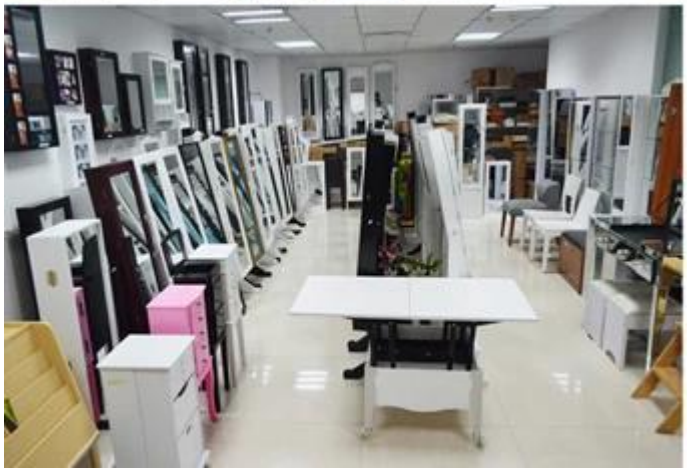

I nostri Servizi d'affari:

1. La vostra inchiesta relativa ai nostri prodotti o prezzi sarà risposta in 12hours data di lavoro.
2. Esperienza di vendita rispondere alla tua richiesta e ti danno dei servizi di business correlati.
3. OEM & amp; ODM sono i benvenuti, abbiamo esperienza di oltre 10 anni di lavoro con il progetto OEM.
4. Stiamo cercando per la vendita in esclusiva del nostro ODM armadio gioielli specchio in legno.
5. vendita agente di vendita esclusivo diritto sono stati di protezione.

Informazioni del pacchetto:

1. Formare polyfoam per il pacchetto postale
2. 6-lato forte polyfoam vengono utilizzati per il pacchetto di sicurezza durante il trasporto.
3. kit assemblato e manuale utente sono disponibili per ogni armadio.

Lead time di produzione

1. 25 ~ 50 giorni dopo il deposito ricevuto.
2. Normale lead time di produzione linea di produzione è 15 giorni dopo il deposito ricevuto.

Hot Selling

GLD17047

GLD13315

GLD14740

GLD15315

GLD15347

GLD08012

GLD08055

GLD08057

GLD08067

GLD14737WH

GLD12210BR

GLD12212BK

GLD13319BR

GLD15330WH

GLD13323WH

GLD13334WH

GLD13328WH

GLD08056WH

GLD13310WH

Campione
D: Come ho potuto ottenere campioni armadio gioielli specchio?
A: campione Se avete bisogno di ordinare campioni per il controllo della qualità, ci sono carica del campione e trasporto espresso, inizieremo dopo hanno ricevuto la carica del campione.
Se siete da Stati Uniti d'America, possiamo trasmetterli da Stati Uniti d'America magazzino.
D: Dove è il vostro magazzino Stati Uniti d'America?
1960 Williams Street #D San Leandro CA 94577
D: Posso ottenere la base del campione gioielli armadio sul nostro proprio disegno.
A: Possiamo fare il campione OEM, abbiamo bisogno di informazioni di richiedere specifiche, materiale, colore disegno a lavorare sul prezzo, dopo confermare la carica di prezzi e di esempio, cominciamo a lavorare sul campione.
D: Qual è armadio gioielli termine d'esecuzione del campione a specchio.
R: Il nostro modello esistente termine d'esecuzione del campione ODM 3 ~ 5 giorni, OEM termine d'esecuzione del campione 10 ~ 15 giorni.
D. Quali tipo di pacchetto di gioielli armadio a specchio.
R: Verificare che il campione trasmettere da espresso è la sicurezza, senza danni, si aggiunge la scatola di legno per tutto il campione gratuito.
Produzione
Q: Come effettuare un ordine per armadio gioielli specchio?
A: Si prega di inviare il vostro numero e la quantità di ogni colore per email articolo di ordine, vi invieremo di nuovo il contratto di vendita con la firma, dopo che entrambi comfirm il dettaglio e inviare il deposite, noi strart a lavorare sull'ordine. abbiamo bisogno di seguenti informazioni per portare avanti tutto l'ordine.
Informazione della ditta - ragione sociale, indirizzo con il codice postale, numero di telefono, numero di fax, l'aeroporto di destinazione o porto marittimo.
Informazioni di prodotto - numerazione dei punti e il modello, la quantità di colore, prezzo unitario
Requisiti della confezione, layout scatola matrice, codice a barre ecc
Contatti informazioni del mittente

D: Possiamo avere il nostro logo sul pacchetto di produzione?
A: Sì, possiamo accettare 2 colori stampati sulla scatola matrice gratuitamente, autoadesivo del codice a barre sono accettabili come bene. Etichetta di colore ha bisogno di costi aggiuntivi, la produzione non può stampare il marchio in piccola quantità.

D: Qual è il lead time di produzione.
A: 1) gioielli armadio a specchio in tempo modello di lead normale è 20-35 giorni dopo deposite ricevuto.
2) Nuovo modello di tempo di piombo: deposit 25 ~ 40 giorni dopo ricevuto.
D: Possiamo avere la furmigation per la liquidazione.
A: La nostra azienda può fare la furmigation per tutto il cliente, l'offerta già compresi, senza alcun costo aggiuntivo.

Pagamento

D: Qual è il vostro termine di pagamento.
A: 30% deposite 70% progetto BL a vista.
D: Qual è il tuo conto in banca?
A: 1) Per il pagamento dell'ordine, usiamo la nostra Hong Kong Goodlife Casalinghi Co., Ltd. conto corrente bancario a ricevuto il pagamento.
2) Accettiamo il paypal o visto per la carica del campione o il piccolo ordine.
3) Abbiamo conto RMB se si può pagare di Yuan RMB.
4) fattura IVA supplemento è del 10% dal prezzo di FOB.