SOLUTIONS FOR YOUR GOODLIFE!

- MDF melaminico legno armadio di stoccaggio di scarpe.
- Un cassetto per lo stoccaggio e 4 strati armadi con doppia cremagliera per l'organizzazione del pattino.
- Legno MDF di alta qualità con la melammina.
- Pacchetto di KD per risparmiare spazio e merci.
- Facilità di montaggio con manuale di istruzioni stampato.

Design And Color

Goodlife
Housewares Ltd

GLS11324

Goodlife
Housewares Ltd
GLS11324

Product Features

Produzione Nome	MDF melamina armadio di stoccaggio di scarpe di legno		**Marca**	Goodlife	
Articolo no	GLS11324A				
Formato del prodotto	H146 * W63 * D24 cm (cm: H57.48 * W24.8 * D9.45)				
Colori	Colore bianco, nero, marrone, rosso e personalizzare è disponibile.				
Funzione	Per l'organizzazione di scarpe a casa e lo stoccaggio. Soggiorno e corridoio				
Materiale	EU standard ecologico MDF con la melammina				
Dettagli	4 armadi rotanti con 1 cassetto, doppio scarpiera				
Formato del pacchetto	Cartone A: 69 * 41,5 * 17,5 centimetri (Pollici: 27.17 * 16.34 * 6,89) Carton B: 149,5 * 28 * 12,5 centimetri (Pollici: 58.86 * 11.02 * 4.92)				
Pacchetto	KD imballaggio, 1piece per 2 scatole, Schiuma Poly protezione, forte scatola matrice.				
Carton CBM	69 * 41,5 * 17,5 centimetri = 0.05m³ 149.5 * 28 * 12,5 centimetri = 0.052m³		**N.W. / G.W.**	36.5kgs / 40.5kgs	
20GP	275 pezzi	**40HQ**	667 pezzi	**MOQ**	100 pezzi

Workmanship And Package

Material

Certificates

Our team

Goodlife
深圳美乐美生活用品有限公司
Shenzhen Goodlife Houseware Co.,Ltd.
深圳鼓菜家具有限公司
Shenzhen Goodlife Furniture Co.,Ltd.

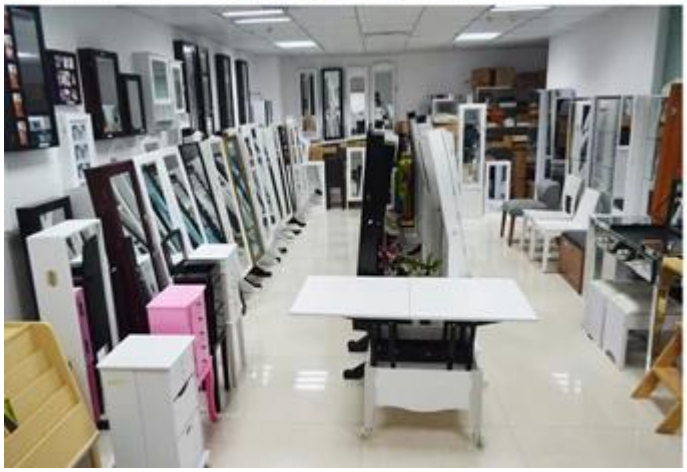

I nostri Servizi d'affari:

1. La vostra inchiesta relativa ai nostri prodotti o prezzi sarà risposta in 12hours data di lavoro.
2. vendite Esperienza rispondere alla tua richiesta e ti danno dei servizi di business correlati.
3. OEM & amp; ODM sono benvenuti, abbiamo esperienza di oltre 10 anni di lavoro con progetti OEM.
4. Stiamo cercando per la vendita in esclusiva del nostro legno armadio gioielli specchio ODM.
5. vendite esclusive agente di vendita diritto sono stati di protezione.

Informazioni del pacchetto:

1 Formare polyfoam per il pacchetto postale
2 6-lato forte polyfoam vengono utilizzati per il pacchetto sicurezza durante il trasporto.
3 kit assemblato e manuale utente sono disponibili per ogni armadio.

Lead time di produzione

1. 25 ~ 50 giorni dopo il deposito ricevuto.
2. normale su lead time di produzione linea di produzione è 15 giorni dopo il deposito ricevuto.

Hot Selling

GLD17047

GLD13315

GLD14740

GLD15315

GLD15347

GLD08012

GLD08055

GLD08057

GLD08067

GLD14737WH

GLD12210BR

GLD12212BK

GLD13319BR

GLD15330WH

GLD13323WH

GLD13334WH

GLD13328WH

GLD08056WH

GLD13310WH

100% HOT SALE
GLS17011WT
GLS17122WH
GLS17017WH
GLS17022WH
GLS18812WT