SOLUTIONS FOR YOUR GOODLIFE!

Caratteristiche:
1 scarpiera a specchio in legno, disponibile bianco, nero, marrone ecc
2 scarpiera Un cassetto con cuscino spugna, stoccaggio max lattina 3 paia di scarpe da donna.
3. semplice e un design elegante e bello.
4. Dentro e fuori sono di alta qualità in legno MDF melaminico.
5. pacchetto KD salvare merci ed evitare danni.
6. Facile assemblare con chiare istruzioni per l'installazione.

Design And Color

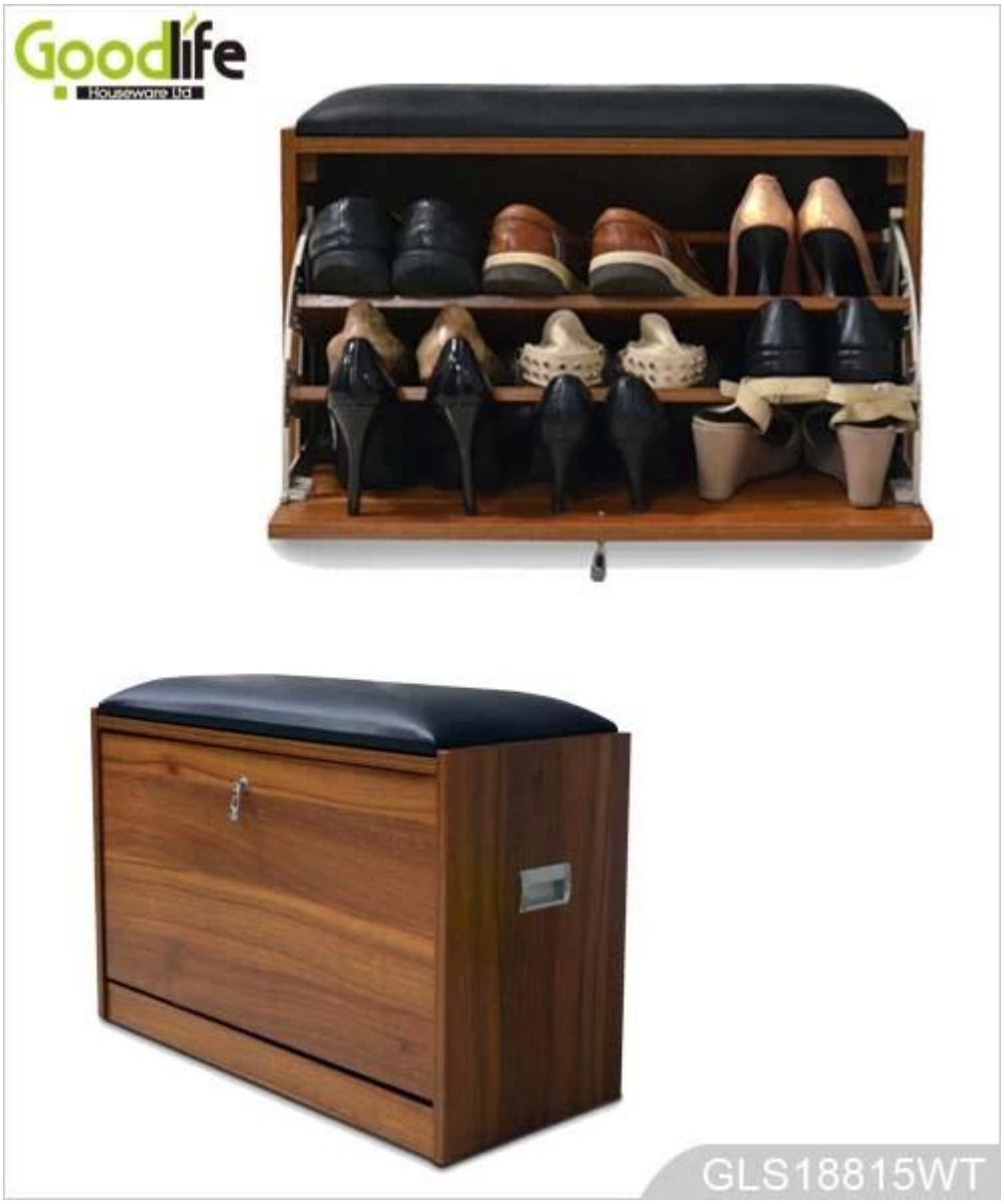

Goodlife
Houseware Ltd

GLS18815WT

Goodlife
Houseware Ltd
GLS18815WT

Product Features

Produzione & nbsp; Nome	Legno & nbsp; specchio & nbsp; scarpe & nbsp; gabinetto	**Marca**	Goodlife
Voce & nbsp; No	GLS18815		
Colori	Bianco, nero, marrone, & nbsp; personalizzare & nbsp; colore & nbsp; è & nbsp; accettabile.		
Materiale	MDF & nbsp; con & nbsp; melamina		
Hardware & nbsp; montaggio	Hardware & nbsp; montaggio, & nbsp; cadendo & nbsp; prevenzione & nbsp; vite eccetera		
Scomparto	Spugna & nbsp; cuscino One & nbsp; cassetto: Max & nbsp; possono & nbsp; tenere & nbsp; 3 & nbsp; pairs & nbsp; di & nbsp; scarpe		
Dimensione	Whole & nbsp; dimensioni H42* W63*D20cm H16.5''*W24.8''*D7.9'' Imballaggio dimensione 65* 37* 14.5cm 25.6''*14.6'*5.7''		
Pacchetto	Forming & nbsp; styrofoam & nbsp; pacchetto, A=A double wall strong master carton can pass international standard carton drop test.		
Carton & nbsp; CBM	0.04	**N.W. / G.W.**	9.8/11.5
20GP 800PCS		**40HQ** 1940PCS	**MOQ** 1 & nbsp; pezzo

Workmanship And Package

Material

Certificates

Our team

Goodlife
深圳美乐美生活用品有限公司
Shenzhen Goodlife Houseware Co.,Ltd.
深圳鼓菜家具有限公司
Shenzhen Goodlife Furniture Co.,Ltd.

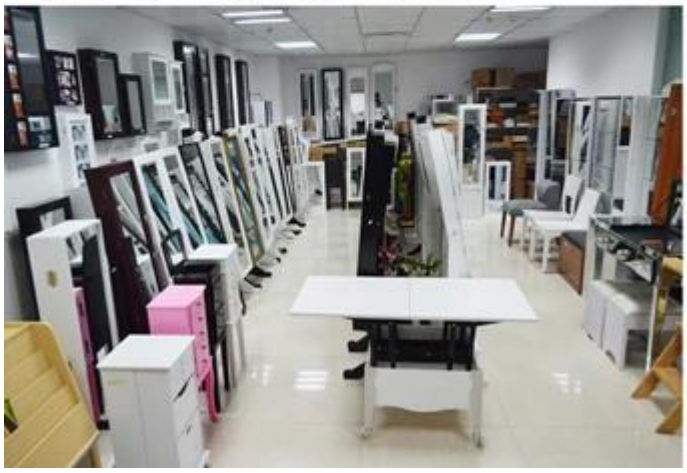

I nostri Servizi d'affari:

1. La vostra inchiesta relativa ai nostri prodotti o prezzi sarà risposta in 12hours data di lavoro.
2. vendite Esperienza rispondere alla tua richiesta e ti danno dei servizi di business correlati.
3. OEM & amp; ODM sono benvenuti, abbiamo oltre 10 anni di esperienza di lavoro con progetti OEM.
4. Stiamo cercando l'esclusiva di vendita del mobile in legno gioielli specchio nostro ODM.
5. vendite esclusive agente di vendita diritto sono stati di protezione.

Informazioni del pacchetto:

1 Formare polyfoam per il pacchetto postale
2. 6 lati forti polyfoam per il pacchetto di sicurezza durante il trasporto.
3 kit Assembley e manu utente sono disponibili per ogni armadio.

Lead time di produzione

1. 25 ~ 50 giorni dopo deposite ricevuto
2. normale su linea di produzione tempo prodution piombo è 15 giorni dopo il deposito ricevuto.

Hot Selling

GLD17047

GLD13315

GLD14740

GLD15315

GLD15347

GLD08012

GLD08055

GLD08057

GLD08067

100% HOT SALE
GLD14737WH
GLD12210BR
GLD12212BK
GLD13319BR
GLD15330WH

100% HOT SALE
GLD13323WH
GLD13334WH
GLD13328WH
GLD08056WH
GLD13310WH

100% HOT SALE
GLS17011WT
GLS17122WH
GLS17017WH
GLS17022WH
GLS18812WT