SOLUTIONS FOR YOUR GOODLIFE!

Caratteristiche:

* Montaggio a parete mobile con specchio.

* Ci sono 18 ganci appesi vostro portachiavi o collane.

* 3 ripiani in legno per il tuo smalti, braccialetto e altri accessori visualizzazione.

* 4 linee di anello di sostegno delle dita offrono sufficiente spazio per i vostri anelli.

* 3 linee orecchino titolari possono contenere 18 paia di orecchini

Design And Color

Goodlife
Houseware Ltd

GLD12346A-WH

Product Features

Prodotto & nbsp; nome	Wall & nbsp; montato & nbsp; legno & nbsp; chiave & nbsp; e & nbsp; gioielli & nbsp; gabinetto	**Marca**	Goodlife
Voce & nbsp; No.	GLD12346-A		
Funzione	Wall & nbsp; montati		
Colore	Bianco, & nbsp; nero, marrone, customed & nbsp; colore & nbsp; accettazione		
Materiale	UE & nbsp; standard di & nbsp; NC & nbsp; pittura		
Organizzatore e nbsp; dettagli	18 hooks for hanging key or necklaces; 4 lines for 48 finger rings; 3 lines for 18 pair earrings; 3 shelves for nail polishes, bracelet and other accessories.		
Dimensione	Whole & nbsp; dimensioni H62 * L34 * W12.5cm H24.1 "L13.4 *" * W4.9 " Specchio & nbsp; dimensioni L51.9 * W20.8 * D0.3cm L20.4 "* W8.2" * D0.12 "		
Imballaggio & nbsp; dimensioni	H17 * L78 * W45cm & nbsp; (IN & nbsp; H6.7 "L30.7 *" * W17.7 ")		
Package	Mail order package with PE bag,forming polyfoam and A=A double wall strong master carton		
Carton & nbsp; CBM	0.026m³	**G / N & nbsp; Peso**	6kg/4.75kgs
20GP	1076pcs	**40HQ** 2615pcs	**MOQ** 1pc

Workmanship And Package

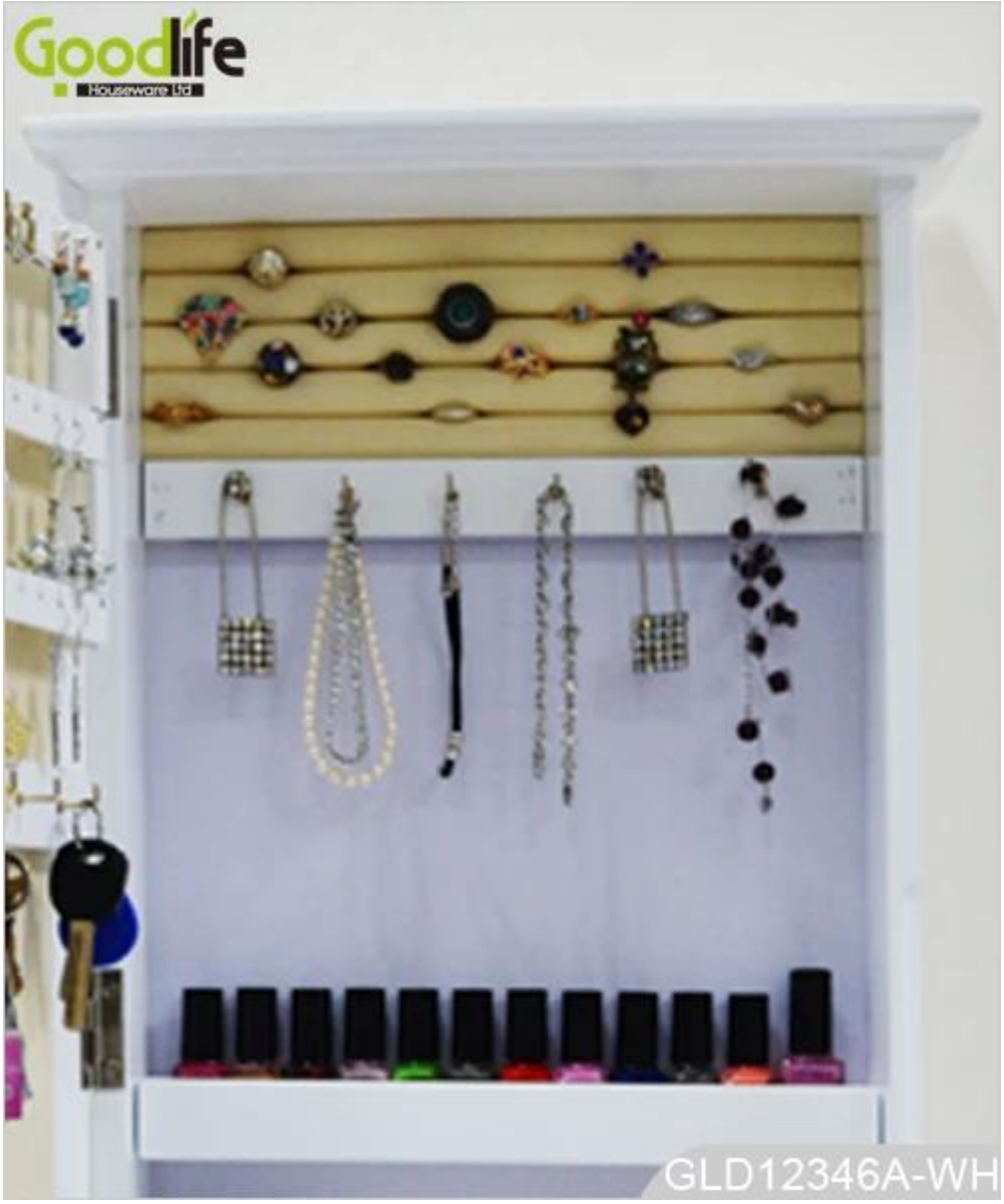
Goodlife
Housewares Ltd
GLD12346A-WH

Material

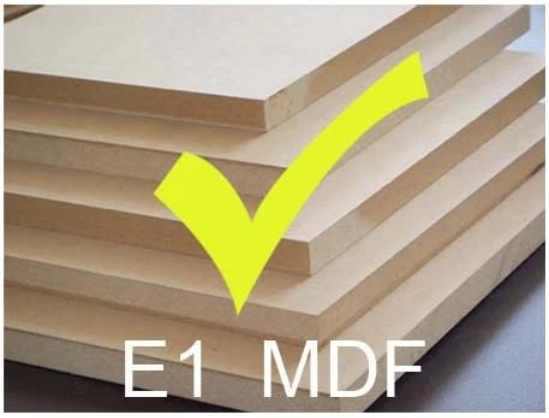

VS

Certificates

Supplier Assessment
Supplier Assessment Certificate

SGS
Chain-of-Custody
FSC

SGS

SGS

SGS

Our team

目标
团结

Goodlife
深圳美乐美生活用品有限公司
Shenzhen Goodlife Houseware Co.,Ltd.
深圳鼓莱家具有限公司
Shenzhen Goodlife Furniture Co.,Ltd.

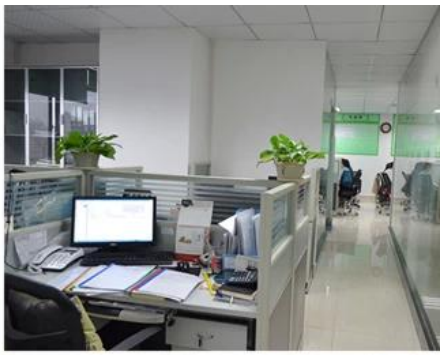

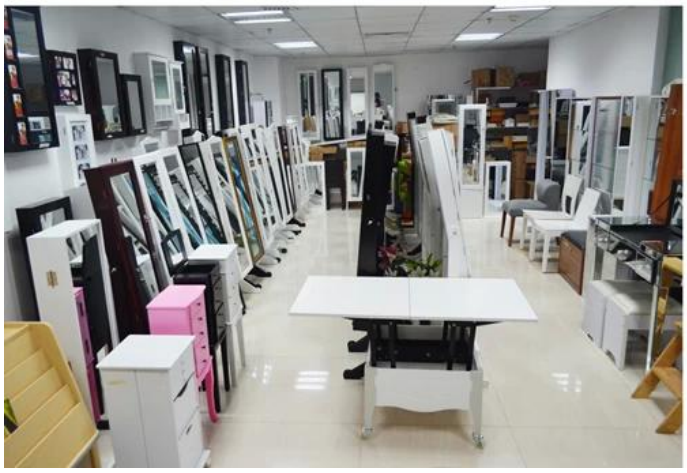

I nostri Servizi d'affari:

1. La vostra inchiesta relativa ai nostri prodotti o prezzi sarà risposta in 12hours data di lavoro.
2. vendite Esperienza rispondere alla tua richiesta e ti danno dei servizi di business correlati.
3. OEM & amp; ODM sono benvenuti, abbiamo oltre 10 anni di esperienza di lavoro con progetti OEM.
4. Stiamo cercando l'esclusiva di vendita del mobile in legno gioielli specchio nostro ODM.
5. vendite esclusive agente di vendita diritto sono stati di protezione.

Informazioni del pacchetto:

1 Formare polyfoam per il pacchetto postale
2. 6 lati forti polyfoam per il pacchetto di sicurezza durante il trasporto.
3 kit Assembley e manu utente sono disponibili per ogni armadio.

Lead time di produzione

1. 25 ~ 50 giorni dopo deposite ricevuto
2. normale su linea di produzione tempo prodution piombo è 15 giorni dopo il deposito ricevuto.

Hot Selling

GLD17047

GLD13315

GLD14740

GLD15315

GLD15347

GLD08012

GLD08055

GLD08057

GLD08067

GLD14737WH

GLD12210BR

GLD12212BK

GLD13319BR

GLD15330WH

GLD13323WH

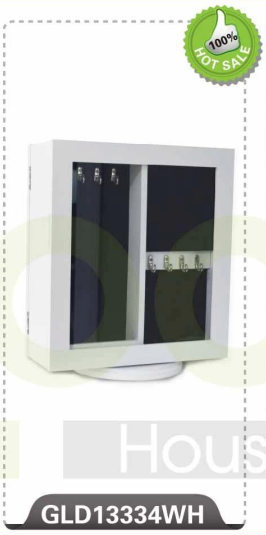

GLD13334WH

GLD13328WH

GLD08056WH

GLD13310WH

100% HOT SALE
GLS17011WT
100% HOT SALE
GLS17122WH
100% HOT SALE
GLS17017WH
100% HOT SALE
GLS17022WH
100% HOT SALE
GLS18812WT