SOLUTIONS FOR YOUR GOODLIFE!

- Petto per i vestiti o cose personali di camera da letto o soggiorno.
- 5 cassetti con spazio sufficiente per la famiglia.
- Metal maniglie per cassetti.
- Imballaggio KD con assemblaggio manuale.
- Pacchetto sicuro con poli gomma piuma e forte scatola protetta.

Design And Color

Product Features

Produzione Nome	Cassa di legno camera da letto per i vestiti di famiglia e di stoccaggio roba		**Marca**	Goodlife	
Articolo no	GLD99485				
Formato del prodotto	99X48X99 cm (cm: H13.98 * W11.61 * D8.27)				
Colori	Brown, il nero, noce, bianco, colore su misura disponibile				
Funzione	A pavimento, per i vestiti e roba organizzatore e stoccaggio				
Materiale	Standard di MDF UE				
Dettagli	5 cassetti				
Formato del pacchetto	A: 96 * 40 * 13,5 centimetri (pollici: 37.8 * 15.75 * 5.31) B: 107 * 53 * 14 centimetri (pollici: 42.13 * 20.87 * 5.5)				
Pacchetto	Pacchetto di KD, 1 pezzo per 2 scatole; Forte pacchetto poli gomma piuma; Forte maestro cartone; Prova di goccia superato				
Carton CBM	A: 0.052CBM / CTN B: 0.08CBM / CTN			**N.W. / G.W.**	48.6kgs / 52.6kgs
20GP	230 pezzi	**40HQ**	560 pezzi	**MOQ**	100 pezzi

Workmanship And Package

Material

Certificates

Our team

Goodlife
深圳美乐美生活用品有限公司
Shenzhen Goodlife Houseware Co.,Ltd.
深圳鼓菜家具有限公司
Shenzhen Goodlife Furniture Co.,Ltd.

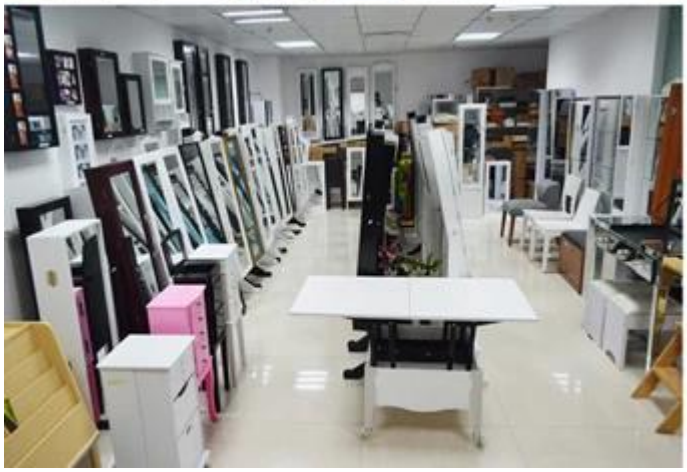

I nostri Servizi d'affari:

1. La vostra inchiesta relativa ai nostri prodotti o prezzi sarà risposta in 12hours data di lavoro.
2. vendite Esperienza rispondere alla tua richiesta e ti danno dei servizi di business correlati.
3. OEM & amp; ODM sono benvenuti, abbiamo esperienza di oltre 10 anni di lavoro con progetti OEM.
4. Stiamo cercando per la vendita in esclusiva del nostro legno armadio gioielli specchio ODM.
5. vendite esclusive agente di vendita diritto sono stati di protezione.

Informazioni del pacchetto:

1 Formare polyfoam per il pacchetto postale
2 6-lato forte polyfoam vengono utilizzati per il pacchetto sicurezza durante il trasporto.
3 kit assemblato e manuale utente sono disponibili per ogni armadio.

Lead time di produzione

1. 25 ~ 50 giorni dopo il deposito ricevuto.
2. normale su lead time di produzione linea di produzione è 15 giorni dopo il deposito ricevuto.

Hot Selling

GLD17047

GLD13315

GLD14740

GLD15315

GLD15347

GLD08012

GLD08055

GLD08057

GLD08067

GLD14737WH

GLD12210BR

GLD12212BK

GLD13319BR

GLD15330WH

GLD13323WH

GLD13334WH

GLD13328WH

GLD08056WH

GLD13310WH

100% HOT SALE
GLS17011WT
GLS17122WH
GLS17017WH
GLS17022WH
GLS18812WT