SOLUTIONS FOR YOUR GOODLIFE!

- IWS08086 pieghevole deisgn scrivania del computer in legno.
- Quattro cassetti con chiave in acciaio inox e presa di corrente.
- Pacchetto Montato con poli gomma piuma protetto e forte scatola master.

Design And Color

Goodlife
Houseware Ltd
IWS08086

Goodlife
Houseware Ltd
IWS08086

Product Features

Produzione Nome	mobili pieghevoli in legno tavolo per computer scrivania pieghevole	**Marca**	Bella vita
Oggetto numero.	IWS08086		
Taglia del prodotto	piegato: 30 * 31 * 48 cm (cm: 11.8 "* 12.2" * 18.9 ") Aperto: 80 * 31 * 34 cm (cm: 31.5 * 12.2 * 13.4)		
Colori	Bianco, nero, marrone, colore su misura è disponibile		
Funzione	pieghevole,Per tavolo Folding @ Home o scrivania scrivania del computer.		
Materiale	pittura ecologica; EU-standard di MDF		

dettagli struttura	4 cassetti, chiave in acciaio inox e socke potere,				
formato del pacchetto	58 * 39 * 38 cm (cm: 22.8 "* 15.35" * 15 ")				
Pacchetto	pacchetto assemblato, 1piece per sacchetto di 1 PE; 1piece per 1 scatola; poli gomma piuma proteggere; forte scatola maestro				
cartone CBM	0.086m³			**N.W./G.W.**	
20GP	325cs	**40HQ**	790pcs	**MOQ**	100 pezzi

Workmanship And Package

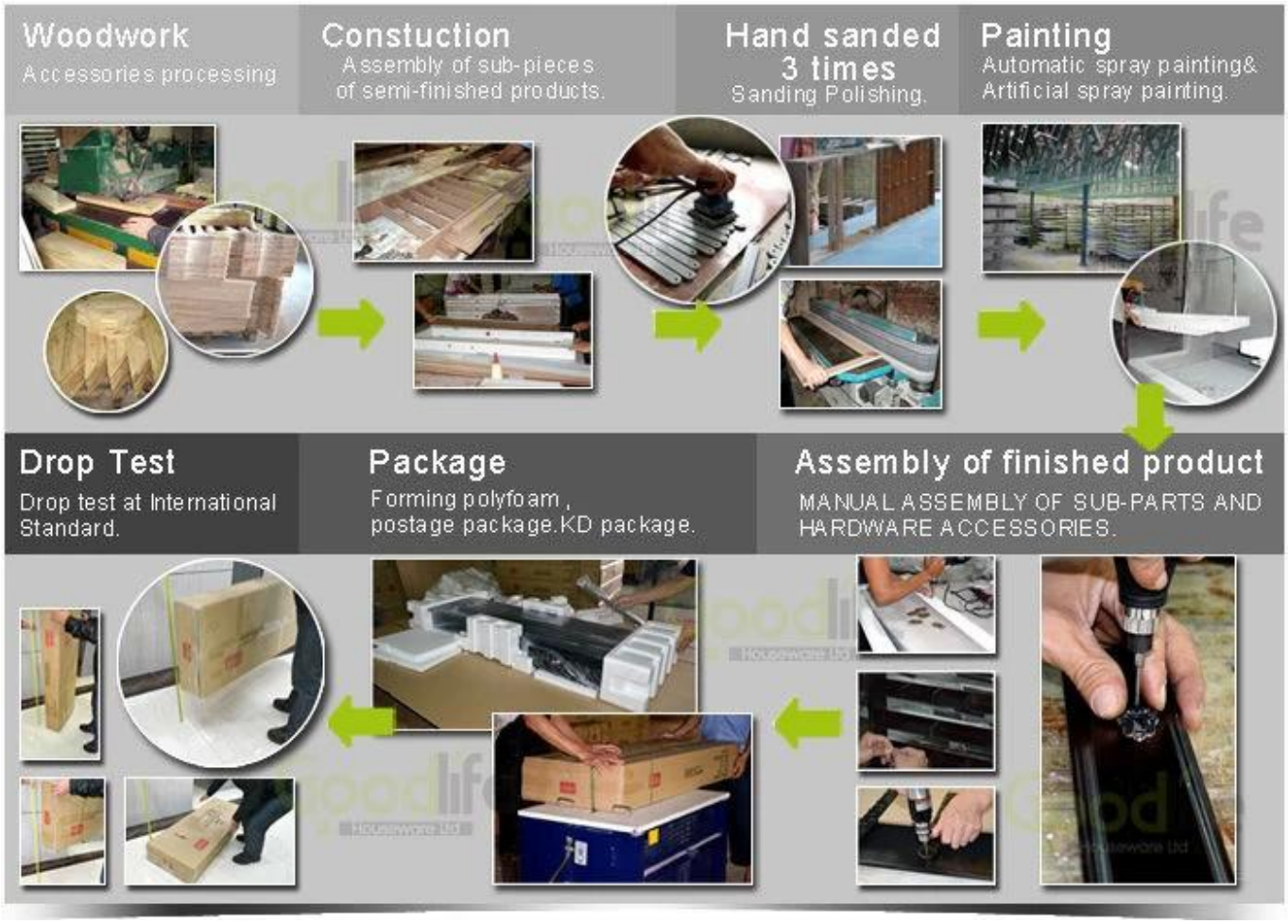

Certificates

Our team

Goodlife
深圳美乐美生活用品有限公司
Shenzhen Goodlife Houseware Co.,Ltd.
深圳鼓菜家具有限公司
Shenzhen Goodlife Furniture Co.,Ltd.

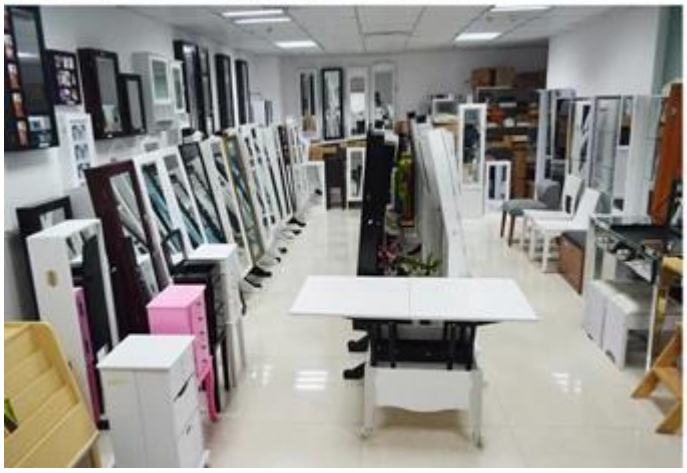

I nostri Servizi d'affari:

1. La vostra inchiesta relativa ai nostri prodotti o prezzi sarà risposta in 12 ore in data lavorare.
2. vendite Esperienza rispondere alla tua richiesta e ti danno dei servizi di business correlati.
3. OEM & amp; ODM sono i benvenuti, abbiamo oltre 10 anni di esperienza di lavoro con il progetto OEM.
4. Stiamo cercando per la vendita in esclusiva della nostra ODM armadietto di legno gioielli a specchio.
5. di vendita agente di vendita esclusivo diritto sono stati protezione.

Informazioni del pacchetto:

1. Formare polyfoam per il pacchetto postale
2. forte polyfoam 6-side sono utilizzati per il pacchetto di sicurezza durante il trasporto.
3. kit assemblato e manuale utente sono disponibili per ogni armadio.

Tempo di attesa per la produzione

1. 25 ~ 50 giorni dopo aver ricevuto deposito.
2. normale su linea di produzione lead time di produzione è 15 giorni dopo il deposito ricevuto.

Hot Selling

100% HOT SALE
GLS11325WH
100% HOT SALE
GLS18703BR
100% HOT SALE
GLS18812TK
100% HOT SALE
GLS18715WH