- 靴の組織化とストレージのための5層のキャビネット。
- ロータリーシングルシューズラック。
- ドレッシング用のフルレングスミラー。
- 強力なポリフォームとカートンのパッケージをノックダウン。
- 簡単に印刷された写真の取扱説明書を組み立てる。

Design And Color

Goodlife
Housewares Ltd

GLS17017WH

Goodlife
Houseware Ltd
GLS17017WH

Goodlife
Housewares Ltd
GLS17017WH

Goodlife
Housewares Ltd
GLS17017WH

Product Features

プロダクション名	全長ミラーGLS17017と廊下木製の靴の整理キャビネット	ブランド	GOODLIFE
商品番号	GLS17017		
商品のサイズ	H170 * W63 * D20CM（インチ: H66.9 * W24.8の*のD7.9 ）		
色	白、黒、茶色、木製の色より		
機能	床置き、 靴のストレージと主催者		
材料	メラミンとのEU-標準MDF		
パッケージサイズ	カートンA: 69 * 41.5 * 19.5センチメートル（インチ: * 16.34 27.17 * 7.68） カートンB: 174 * 22 * 13.5センチメートル（インチ: 68.5 * 5.31 * 8.66）		
パッケージ	KDパッキン 2カートンごとの1ピース、 ポリフォームの保護、 強力なマスターカートン。		
カートンCBM	: 69 * 41.5 * 19.5 =0.056m³ B: 174 * 22 * 13.5 =0.052m³	N.W. / G.W。	20.1 / 21.2キロ18.4 / 19.4キロ
20GP	250ピース	**40HQ** 603ピース	**MOQ** 100個

Workmanship And Package

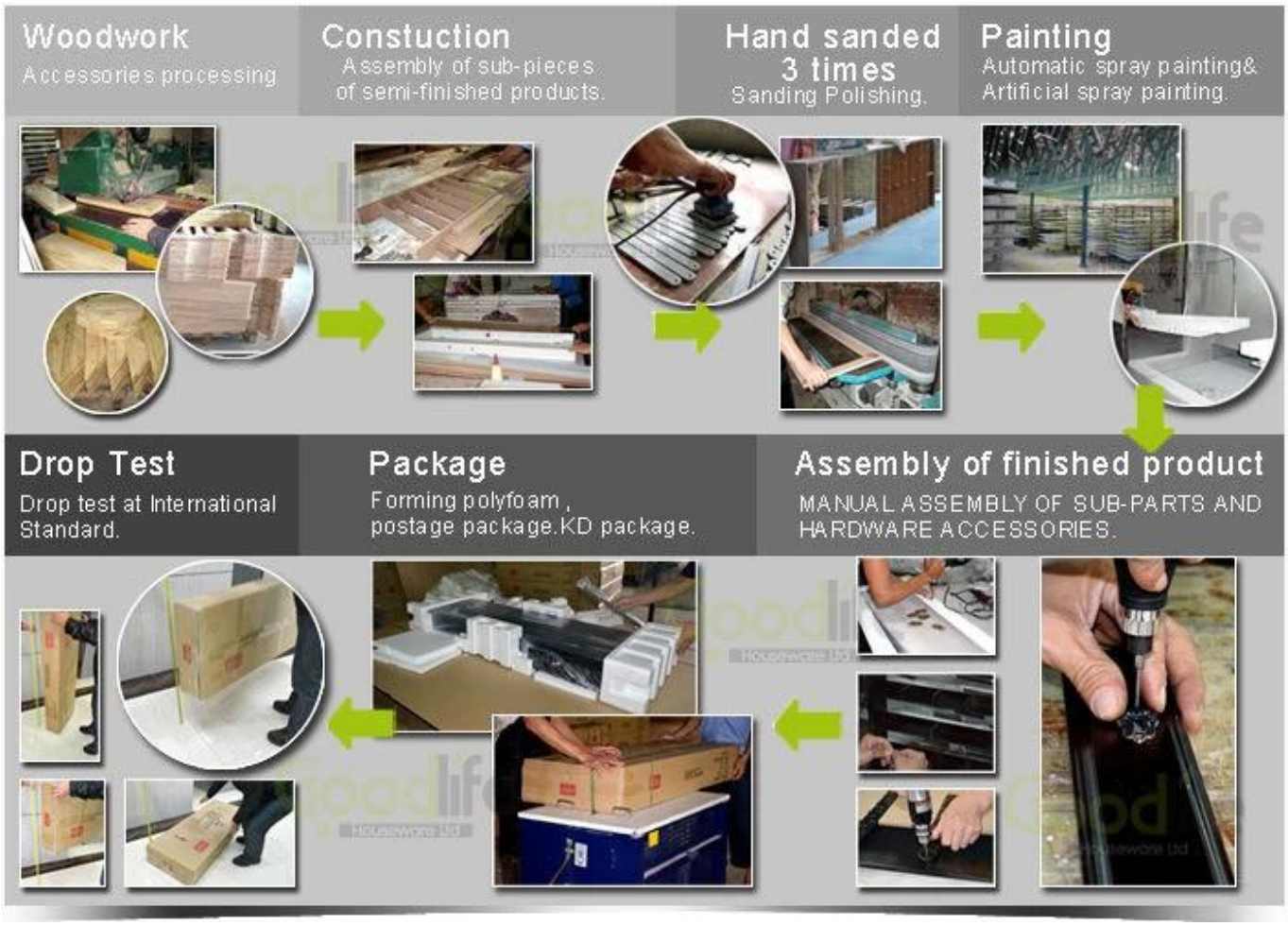

Material

Certificates

Our team

Goodlife
深圳美乐美生活用品有限公司
Shenzhen Goodlife Houseware Co.,Ltd.
深圳鼓菜家具有限公司
Shenzhen Goodlife Furniture Co.,Ltd.

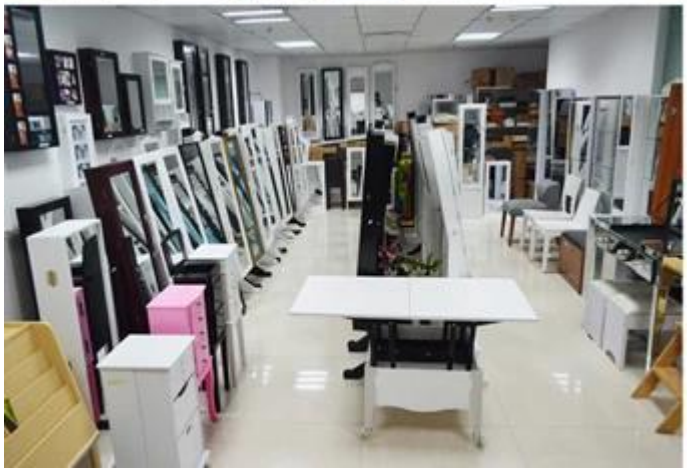

私たちのビジネスサービス:

1.当社の製品や価格に関連するお問い合わせは作業日付で12時間に答える。

2.経験の売上高は、お問い合わせにお答えし、あなたに関連したビジネス・サービスを提供。

3. OEM& ODMは歓迎され、我々は、OEMプロジェクトでの作業10年以上の経験を持っている。

4.私たちは、ODMの販売排他を探しています 木製ミラーのジュエリーキャビネット。

5.販売総代理店の売上高は、右のプロテクトされている。

パッケージ情報:

1.ポストパッケージのポリフォームの形成

2. 6側に強いポリフォームは、輸送中の安全なパッケージに使用されている。

3.組み立てキットとユーザーマニュアルには、各キャビネットのために利用可能です。

生産のリードタイム

1. 25~50日はの後の沈殿物を受け取った。

生産ライン生産リードタイムの通常2.受信寄託された後15daysのです。

Hot Selling

GLD17047

GLD13315

GLD14740

GLD15315

GLD15347

GLD08012

GLD08055

GLD08057

GLD08067

GLD14737WH

GLD12210BR

GLD12212BK

GLD13319BR

GLD15330WH

GLD13323WH

GLD13334WH

GLD13328WH

GLD08056WH

GLD13310WH

□□□□

Q□□□□□□□□□□□□□□□□□□□□□□□□□□□□□□□□□□□

□□

□□□

Q□□□□□□□□□□□□□□

1960□□□□□□□□□□□#D□□□□□□□CA 94577

Q□□□□□□□□□□□□□□□□□□□□□□□□□□□□□□□□□

□□□□□□□OEM□□□·□□□□□□□□□□□□□□□□□□□□□□□□□□

□□□□□□□□□

Q□□□□□□□□□□□□□□□□□□□□□□□□□□□□□□□

□□□□□□□□□□ODM□□□□□□□□□□□□□□3□5□□□□□OEM□□□□□□□□□□□□10□15days□□

□□□□□□□□□□□□□□□□□□□□Q.□□□□□□□□□

□□

□□

Q□□□□□□□□□□□□□□□□□□□□□□

□□□□□□□□□□□□□deposite□□□

□strart□□□□□□□□□□□□□□□□□□□□□□□□□□□

□□□□ - □□□□□□□□□□□□□□□□□□□□□□□□□□□□□□□□□□

□□□□ - □□□□□□□□□□□□□□□□□□

□□□□□□□□□□□□□□□□□□□□□□□□□□□□□□□□□□

□□□□□□□□□□□□□□

Q□□□□□□□□□□□□□□□□□□□□□□□□□□□□□□□□□

A□□□□□□□□2□□

□□□□□□

Q□□□□□□□□□□□□□□□□

□1□□□□□□□□□□□□□□□□□□□□□□□□□□□□□□20□35□□□□□□□□□□□deposite□□□

2□□□□□□□□□□□□□25□40□□□□□□□□□□□deposite□

Q□□□□□□□□□□□furmigation□□□□□□□□□□□

□□□□□□□□□□□□□□□furmigation□□□□□□□□□□□□□□□□□□□□□□□□□□□

□□□

Q: あなたの支払条件は何ですか。

: 光景を見て30%のdeposite 70%のBLドラフト。

Q: あなたの銀行口座とは何ですか?

: 1）オーダーの支払いのために、我々は我々の香港GOODLIFE家庭用品有限公司を使用します。銀行口座は、支払いを受けている。

2）当社は、サンプル料金または小さい順序のためのPayPalまたはビザを受け入れる。

あなたはRMB元を支払うことができる場合3）当社は、人民元のアカウントを持っている。

4）付加価値税の請求書追加料金はFOB価格から10%です。